

S O C I A L
E N T E R -

사회적기업
월드포럼
2014

P R I S E

Social Enterprise
World Forum
2014
Seoul, Korea

2014.10.14(화)-
2014.10.16(목)
더케이 서울호텔

W O R L D

주제

사회적기업을 통한
사회변화

F O R U M

Social
Change through
Social
Enterprise

사회적기업 월드포럼 2014

**Social Enterprise
World Forum
2014**

Seoul, Korea

Program Book

S O C I A L

E N T E R -

사회적기업

월드포럼

2014

P R I S E

사회적기업을 통한
사회변화

W O R L D

F O R U M

국무총리 축하 메시지	04
환영의 글	05
SEWF 소개	06

SEWF 2014

행사개요	08
행사장 안내도	10
메인 프로그램	11
서브 프로그램	16
문화공연	20
주최/후원/협력기관 소개	21
연사소개	27

제7회 '사회적기업월드포럼'이 대한민국 서울에서 열리게 된 것을 진심으로 축하합니다.

지난 2008년 영국에서 처음 개최된 이 포럼은 사회적기업에 대한 관심을 증대시키고 새로운 발전 방향을 모색하는 데 이바지해왔습니다. 특히 세계 각국의 사회적기업가와 관련 단체가 한자리에 모여 경험과 지혜를 나누는 교류와 협력의 장으로서의 의미도 매우 크다고 생각합니다.

이 포럼의 오늘이 있기까지 애써오신 피터 홀부룩 회장님과 운영위원 여러분께 감사드립니다. 이번 대회를 정성을 다해 준비해 주신 송월주 대회장님과 최종태 조직위원장님을 비롯한 관계자 여러분의 노고에도 경의의 말씀을 드립니다. 빈곤과 실업 등 다양한 사회문제를 해결하기 위한 사회적 기업의 역할은 날로 커지고 있습니다. 국제적 협력과 연대의 필요성도 강조되고 있습니다. 그런 만큼 아시아 대륙에서는 처음 열리는 이번 포럼에 거는 기대가 큼니다. 이를 통해 사회적기업에 대한 우리 국민의 인식이 한층 높아지고, 세계 사회적기업 간의 협력과 연대가 더욱 공고해질 수 있기를 기대합니다.

우리 정부도 사회적기업이 제 역할을 다하며 더욱 발전할 수 있도록 정책적 지원을 아끼지 않을 것입니다. 다시 한 번 '사회적기업월드포럼 2014'를 축하하며, 이번 포럼의 큰 성공을 기원합니다.

감사합니다.

국무총리 정홍원

“ 이번 포럼을 통해
세계 사회적기업 간의
협력과 연대가 더욱
공고해질 수 있기를 ”

SEWF 2014 한국조직위원회 환영사

전 세계 사회적기업가와 관련 단체들의 국제적 교류와 협력의 장인 사회적기업월드포럼을 개최하게 되어 매우 기쁩니다. 우리는 이번 대회를 통해 긍정적인 사회변화를 위한 사회적기업의 역할 증대를 위해 “사회적기업을 통한 사회변화”를 주제로 하여, 사회적기업의 “사회혁신”과 “사회통합”의 역할과 사회적기업의 발전을 위한 기반으로서 “사회투자”를 논의하려 합니다. 이번 포럼이 전 세계 사회적기업의 의미있는 발전 방안 모색과 국제협력 증진에 기여할 수 있도록 최선의 노력을 다하겠습니다. 사회적기업에 애정을 갖고 인류의 지속가능한 공동 번영을 염원하는 모든 분들의 관심과 성원을 부탁드립니다.

SEWF 2014 한국조직위원회 회장 송월주 | SEWF 2014 한국조직위원회 조직위원장 최종태

“ 전 세계 사회적기업의 발전방안 모색과 국제협력 증진에 기여할 수 있도록 노력 ”



SEWF 2014 세계운영위원회 환영사

세계 곳곳에서 사회적기업의 지속적인 성장과 증가는 매우 고무적이고 흥분되는 일입니다. 최근 아시아는 경제 성장과 사회적기업 발전에 있어 가장 역동적인 지역이며, 아시아에서 대한민국만큼 사회적기업이란 아이디어를 깊게 받아들인 나라는 없습니다. 이에 비춰볼 때, 최초로 아시아에서 개최되는 제7회 사회적기업월드포럼의 장소가 서울로 선정된 것은 시의 적절하다고 생각합니다. 함께일하는재단이 주최하는 사회적기업월드포럼 2014는 사회적기업에 대한 각자의 생각을 교환하고 대화를 나누는 매력적인 장으로서, 국제적인 파트너십을 형성하고, 혁신을 공유하며, 서로에게 영감을 주는 아이디어를 공유할 장소가 될 것이라 확신합니다. 대한민국에서 시민사회, 기업, 정부가 함께 협력하여 사회적기업을 통해 다양한 사회문제를 해결하고자 힘쓰고 있는 훌륭한 실례를 직접 확인해 보시기 바랍니다. 그러면 10월에 서울에서 뵈도록 하겠습니다. 감사합니다.

SEWF 2014 세계운영위원장(사회적기업협회장/영국) Peter Holbrook

“ 대한민국에서 사회적기업을 통해 다양한 사회문제를 해결하는 실례를 직접 확인해보길 ”



사회적기업월드포럼(SEWF)

SEWF는 실업 및 사회양극화 등 사회문제에 대한 사회적기업의 역할 증대와 사회적기업의 발전을 도모하기 위해 세계 사회적기업가들이 한자리에 모여 교류하고 협력하는 국제포럼이다. 2008년 영국에서의 제1회 대회를 시작으로 올해 7회 대회는 2014년 10월 대한민국 서울에서 개최된다.

SEWF 역대 대회 규모

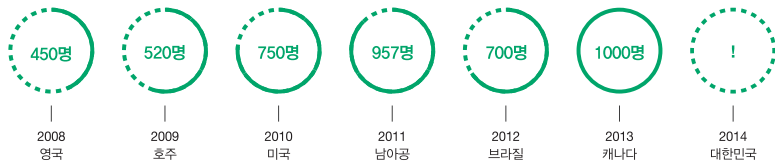

SEWF 운영위원회

운영위원장



Peter Holbrook
사회적기업협회 회장, 영국

운영위원



Gerry Higgins
CEIS 대표, 영국



Elena Casolori
ACRA 대표, 이탈리아



Nicole Etchart
NESST 공동대표, 칠레



Susan Steinman
Centre for Social Entrepreneurship & Social Economy, Johannesburg University 센터장, 남아공



Houghton Wan
Fullness Social Enterprises Society Limited 이사
홍콩특별행정구역, 중국



Jongtae Choi
한국조직위원장, 한국



Jim Schorr
Vanderbilt University 교수, 미국



Kevin Lynch
Social Enterprise Alliance 대표, 미국



David LePage
Accelerating Social Impact CCC 상임이사, 캐나다



Peter Stadler
FAF 이사, 독일



Kevin Robbie
Social Ventures Australia 전무이사, 호주



David Brookes
Social Traders Ltd. 전무이사, 호주

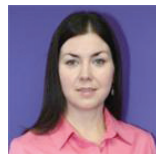

Mairi Mckay
Society for the British Council 글로벌총괄책임자, 영국

S O C I A L
E N T E R -

사회적기업
월드포럼
2014

P R I S E

사회적기업을 통한
사회변화

W O R L D

행사소개

F O R U M

SEWF 2014 개요

- 행사명 | 사회적기업월드포럼 2014(SEWF 2014 Seoul, Korea)
- 주제 | 사회적기업을 통한 사회변화(Social Change through Social Enterprise)
- 부제 | 사회혁신(Social Innovation), 사회통합(Social Inclusion), 사회투자(Social Investment)
- 본행사 | 2014.10.14(화) – 16(목) 2박3일
- 사전행사 | 2014.10.12(일) – 13(월) 1박2일
- 장소 | 더케이 서울호텔(서울시 양재동, 구 서울교육문화회관)
- 공식언어 | 한국어, 영어

프로그램	10.12(일)-13(월)	10.14(화)	10.15(수)	10.16(목)
09:00-10:30	청년캠프(1박2일) 사회적기업 투어(A): 1박2일	등록 사회적기업 투어(B)	제1주제(사회혁신) 기초발표	제3주제(사회투자) 기초발표
10:30-11:00			네트워킹	네트워킹
11:00-12:30		특별세션 I (한국 사회적 경제 발자취)	분과토론	분과토론
12:30-14:00		조직위원회 워크숍 (10:00-14:00)	점심식사	점심식사 세션I 컨퍼런스 (12:00-13:30) 특별 세션III (사회적 기업학회 학술대회) (13:00-18:30)
14:00-15:30		개회식(15:00-15:30)	제2주제(사회통합) 기초발표	기자회견 (13:30-14:00) 특별 세션II (STP- (사회적기업 소셜피터) 법과 정책) 오픈워크숍 (STP- (사회적기업 소셜피터) 법과 정책)
15:30-16:00		스페셜 게스트 스피커: 조지 프리드먼 <세계 경제의 미래와 사회적 가치 창출 그리고 기업의 변화> (15:30-17:00)	네트워킹	네트워킹
16:00-16:30			분과토론	폐회식(16:00-16:50) (대회 마무리연설) SEWF 서울선언
17:00		대회 기조연설(17:00-18:30)		
17:30-19:00			네트워킹 갈라디너(18:00-20:00)	
19:00-		환영만찬(19:00-21:00)		

SEWF 2014 한국조직위원회

대회장



송철주
(재)함께일하는재단 이사장,
지구촌공생회 이사장,
조계종 총무원장(전)

조직위원장



최종태
(재)함께일하는재단 이사,
정책연구원 원장,
서울대학교 교수,
경제사회발전노사정위원회
위원장(전)

상임교문



이세중
(재)함께일하는재단 상임이사,
환경재단 이사장,
사회복지공동모금회 회장(전)

조직위원



류영재
서스틴베스트 대표,
한국사회책임투자포럼
연구정책분과 위원장



심상달
융합경제연구소 대표,
KDI 국제정책대학원 교수

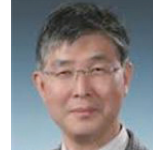

양용희
호서대학교 교수,
(주)엔시스콤 대표



이강성
삼육대학교 교수,
근로복지공단 이사



이광택
(재)함께일하는재단 이사,
국민대학교 교수



이중수
(재)한국사회투자 이사장,
사회연대은행 상임이사(전)



왕윤중
SK SUPEX 추구협의회
전무



조영복
부산대학교 교수,
사회적기업연구원 원장,
사회적기업학회장

고문

김영배
한국경영자총협회
부회장

김정숙
한국여성단체
협의회장

박인구
동원그룹
부회장

박인상
노사발전재단
이사장

이우희
에스텍시스템
부회장

진동수
금융위원회
위원장(전)

자문

강화원
경희법학전문
대학원 교수,
변호사

김재구
한국사회적기업
진흥원장

이인재
한국노동연구원장

이호성
한국경영자총협회
상무

정무성
숭실대학교 교수

김은영
(주)인포마스터
공공캠페인부
본부장

안상훈
서울대학교 교수,
국민경제자문회의
민생경제분과
위원장

이정식
한국노동조합
총연맹
사무처장

장홍근
한국노동연구원
연구위원

황필규
한국기독교교회
협의회 국장

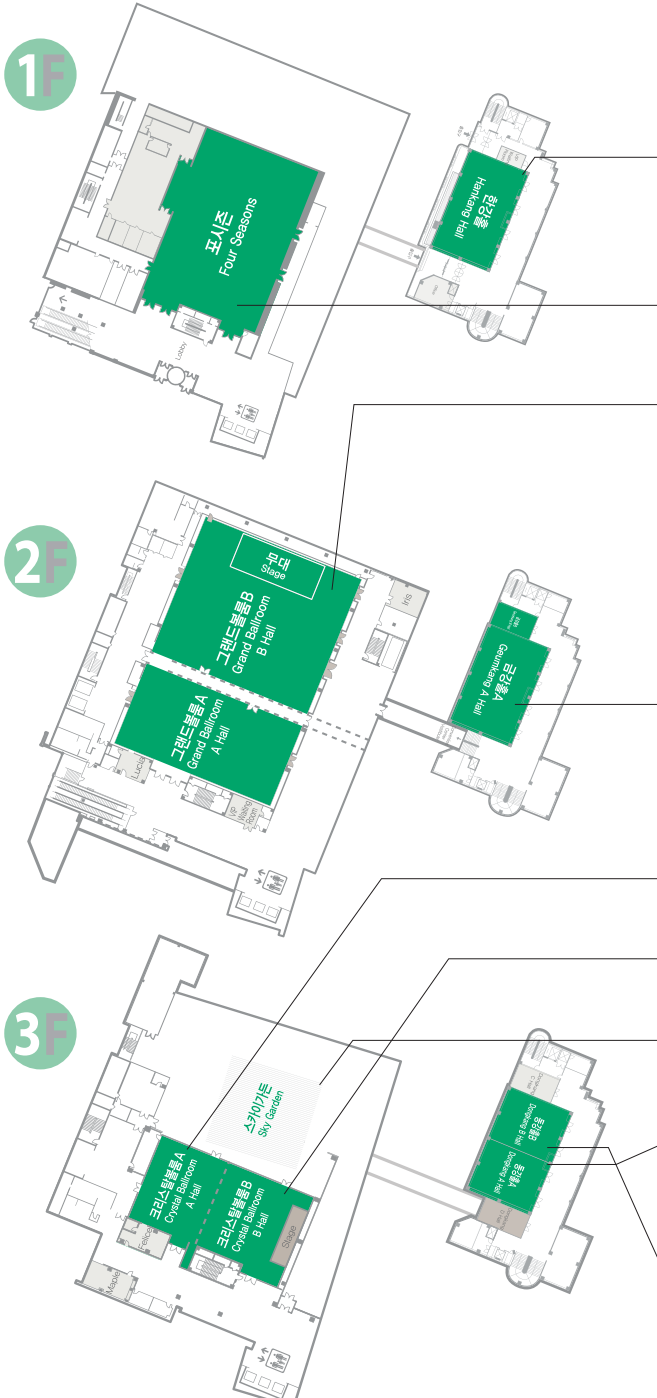

한강홀

10.14(화)	특별세션 1	11:00 - 13:30
10.15(수)	분과토론 1	11:00 - 12:30
	분과토론 1	16:00 - 17:30
10.16(목)	분과토론 1	11:00 - 12:30
	오픈워크숍	14:00 - 15:30

포시즌

10.15(수)	점심식사	12:30 - 14:00
10.16(목)	점심식사	12:30 - 14:00

그랜드볼룸

10.14(화)	개회식	15:00 - 15:30
	프리드먼강연	15:30 - 17:00
	기조연설	17:00 - 18:30
10.15(수)	환영만찬	19:00 - 21:00
	페어	09:00 - 21:00
10.16(목)	기조발표 1	09:00 - 10:30
	오찬	12:30 - 14:00
10.16(목)	기조발표 2	14:00 - 15:30
	페어	09:00 - 21:00
	기조발표 3	09:00 - 10:30
	특별세션 2	14:00 - 15:30
	마무리연설	16:00 - 16:30
	폐회식	16:30 - 16:50

금강홀

10.12(일)	청년캠프	13:00 - 18:00
10.13(월)		
10.15(수)	분과토론 2	11:00 - 12:30
	분과토론 2	16:00 - 17:30
10.16(목)	분과토론 3	11:00 - 12:30
	특별세션 3	13:00 - 18:30

크리스탈볼룸A

10.15(수)	갈라디너	18:00 - 20:00
10.16(목)	써밋 컨퍼런스	12:00 - 13:30

크리스탈볼룸B

10.15(수)	갈라디너	18:00 - 21:00
10.16(목)	기자회견	13:30 - 14:00

스카이가든

10.12(일)	청년캠프월드페스티벌	18:00 - 20:00
10.15(수)	갈라디너	18:00 - 21:00

동강홀A

10.15(수)	분과토론3	11:00 - 12:30
	분과토론3	16:00 - 17:30
10.16(목)	분과토론3	11:00 - 12:30
	특별세션3	13:00 - 18:30

동강홀B

10.15(수)	분과토론 4	11:00 - 12:30
	분과토론 4	16:00 - 17:30
10.16(목)	분과토론 4	11:00 - 12:30
	특별세션 3	13:00 - 18:30

* SEWF 운영위원회 워크숍(10.14 10:00 - 14:00) 자스민홀

개회식 10.14(화) | 15:00 – 15:30 | 그랜드볼룸

오프닝 영상

- 개회사 | 송월주 SEWF 2014 대회장(한국, 함께일하는재단 이사장)
- 축하 메시지 | 국무총리 메시지 전달
- 환영사 | 최종태 SEWF 2014 조직위원장(한국, 함께일하는재단 이사, 정책연구원장)
Peter Holbrook(영국, SEWF Steering Committee 의장)
- 축사 | 이기권(한국, 고용노동부 장관)
김재열(한국, SK 부회장)
- SEWF 소개 | Gerry Higgins(영국, CEIS 대표)
David Lepage(캐나다, Accelerating Social Impact CCC 대표)

포럼

■ **개회/기조연설:** 사회적기업을 통한 사회변화로서 “사회혁신”, “사회통합” 그리고 이를 지지하기 위한 “사회투자”의 중요성에 관해 개관하는 마당이다.

개회연설 10.14(화) | 15:30 – 17:00
그랜드볼룸

세계 경제의 미래와 사회적 가치 창출 그리고 기업의 변화
Special Guest Speaker: George Friedman(미국, Stratfor 대표)

기조연설 10.14(화) | 17:00 – 18:30
그랜드볼룸

긍정적 사회변화의 역할자로서의 사회적기업
Facilitator: Mairi Macka(영국, Society Enterprise, British Council 글로벌총괄책임자)
Keynote Speaker: Jim Schorr(미국, Vanderbilt University 교수)
Yvonne Strachan(영국, Equality Unit at Scottish Government 본부장)
이채필(한국, 전 고용노동부장관, 한국장애인재단 이사장)

- 제1주제 포럼 – 사회혁신과 사회적기업: 사회적기업이 창조적 방식으로 긍정적 사회변화를 일으키는 모습을 교육, 환경, 보건의료 등 영역에서 세계의 다양한 사례를 통해 보여줌으로써 창조경제, 창의사회의 역할자로서 사회적기업을 조명하고 이에 관한 역할 증진 방안을 모색하는 마당이다.

<p>기조발제 10.15(수) 09:00 – 10:30 그랜드볼룸</p>	<p>사회적기업의 가치혁신과 사회혁신모델 Facilitator: Jim Schorr(미국, Vanderbilt University 교수) Speaker: Jerr Boschee(미국, The institute for Social Entrepreneurs 대표) Kevin Robbie(호주, Social ventures Australia 전무이사) 강대성(한국, SK 행복나래 대표) 이종수(한국, 한국사회투자 이사장)</p>
<p>분과토론 10.15(수) 11:00 – 12:30 한강홀</p>	<p>Session 1: 사회혁신 기반과 교육 사회적기업 Facilitator: 조영복(한국, 부산대학교 교수, 사회적기업연구원 원장) Speaker: Neil McLean(영국, Social Enterprise Academy Scotland 이사장) Namrata Bali(인도, Self Employed Women’s Association Academy 이사) 배종태(한국, 카이스트 교수) 최유강(한국, 교육사다리드림터치포을 대표)</p>
<p>10.15(수) 11:00 – 12:30 금강홀</p>	<p>Session 2: 지속 성장·발전과 환경 사회적기업 Facilitator: Rachael McCormack(영국, Highlands and Islands Enterprise 이사) Speaker: David Brookes(호주, Social Traders Ltd. 이사) Anshu Gupta(인도, Goon J 대표) 김태호(한국, 에너지 나눔과 평화 사무총장)</p>
<p>10.15(수) 11:00 – 12:30 동강홀A</p>	<p>Session 3: 커뮤니티 혁신과 보건의료 사회적기업 Facilitator: 이일영(한국, 아주대학교 교수, 함께걸음의료생활협동조합 전 이사장) Speaker: Khalid Pervez(파키스탄, Aman Health Care Services 운영이사) Wenchih Chen(대만, iHealth Express Group 총괄담당) 경창수(한국, 안산의료복지사회적협동조합 이사장)</p>
<p>10.15(수) 11:00 – 12:30 동강홀B</p>	<p>Session 4: 사회혁신을 위한 사회적기업 거버넌스 Facilitator: 윤기철(한국, 한국경제 좋은일터연구소 소장) Speaker: David Lepage(캐나다, Accelerating Social Impact CCC 대표) 유정규(한국, 지역재단 상임이사) 양세훈(한국, 한국정책분석평가원 원장)</p>

■ 제2주제 포럼 – 사회통합과 사회적기업: 사회적기업이 고용, 복지, 커뮤니티, 국가 및 국제 사회의 불균형과 양극화 등의 사회문제들의 새로운 해결방식으로써 사회통합의 중요한 역할을 하고 있음을 세계의 다양한 사례를 통해 조명하고, 이에 관한 역할 증진 방안을 모색하는 마당이다.

<p>기조발제 10.15(수) 14:00 – 15:30 그랜드볼룸</p>	<p>고용, 복지, 커뮤니티, 양극화에 대한 해결방안으로서의 사회적기업 Facilitator: 박영범(한국, 한국산업인력공단 이사장) Speaker: 안상훈(한국, 서울대학교 교수) Christina Garcia(미국, REDF 상무이사) Rachael McCormack(영국, Highlands and Islands Enterprise 이사)</p>
<p>분과토론 10.15(수) 16:00 – 17:30 한강홀</p>	<p>Session 1: 사회복지와 사회적기업 Facilitator: 정무성(한국, 숭실대학교 교수) Speaker: Kevin Lynch(미국, Social Enterprise Alliance 대표) Michael Curtin(미국, DC Central Kitchen 대표) 양용희(한국, 호서대학교 교수)</p>
<p>10.15(수) 16:00 – 17:30 금강홀</p>	<p>Session 2: 고용과 사회적기업 Facilitator: 이강성(한국, 삼육대학교 교수) Speaker: Peter Frampton(캐나다, Learning Enrichment Foundation 대표) Shuhuei Shih(대만, Workforce Development Innovation Center 부소장) 길현종(한국, 한국노동연구원 연구위원) 장종익(한국, 한신대학교 교수, 기획재정부 협동조합정책심의위원)</p>
<p>10.15(수) 16:00 – 17:30 동강홀A</p>	<p>Session 3: 지역사회 통합과 사회적기업 Facilitator: Jerr Boschee(미국, The institute for Social Entrepreneurs 대표) Speaker: Claudine Reid(영국, PJ's Community Service 이사) Yuan Ruijun(중국, Center of Civil Society, Peking University 센터장) 김선기(한국, 원주협동사회경제네트워크 사무국장)</p>
<p>10.15(수) 16:00 – 17:30 동강홀B</p>	<p>Session 3: 국제협력과 사회적기업 Facilitator: Christina Garcia(미국, REDF 상무이사) Speaker: Khanjan Mehta(인도, Humanitarian Engineering and Social Entrepreneurship, Pennsylvania State University, 소장) Elena Casolari(이탈리아, ACRA 대표) 김성규(한국, 한양대학교 교수)</p>

■ 제3주제 포럼 – 사회투자자와 사회적기업: 사회적기업의 지속적 성장·발전을 위한 자본시장의 형성과 제도적 지원의 중요성을 살펴보고, 이를 위한 적극적 방안을 모색하는 마당이다.

<p>기초발제 10.16(목) 09:00 – 10:30 그랜드볼룸</p>	<p>사회적기업 발전의 지지기반으로서 사회투자 Facilitator: Houghton Wan(중국(HKSAR), Fullness Social Enterprises Society Limited 이사) Speaker: 심상달(한국, 융합경제연구소 대표) Kieron Boyle(영국, Social Investment of OCS 본부장) Durreen Shahnaz(방글라데시, Impact Investment Shujog 이사) 류영재(한국, 서스틴베스트 대표)</p>
<p>분과토론 10.16(목) 11:00 – 12:30 한강홀</p>	<p>Session 1: 사회적기업 활성화를 위한 환경구축과 파트너십 Facilitator: Gerry Higgins(영국, CEIS 대표) Speaker: Mairi Mackay(영국, Society for the British Council 이사) 왕윤종(한국, SK SUPLEX 추구협의회 전무) 임창규(한국, 한국사회투자 사무국장)</p>
<p>10.16(목) 11:00 – 12:30 금강홀</p>	<p>Session 2: 사회투자 활성화의 기초로서 사회적 가치 측정 모델 Facilitator: 문철우(한국, 한국임팩트투자진흥원 원장, 성균관대학교 교수) Speaker: 도현명(한국, 한국임팩트평가 대표) Jeremy Nicholls(영국, SROI Network 대표) Anthony Wong(중국(HKSAR), Hong Kong Council of Social Service 이사)</p>
<p>10.16(목) 11:00 – 12:30 동강홀A</p>	<p>Session 3: 사회적기업 발전을 위한 자본시장의 역할과 과제 Facilitator: Durreen Shahnaz(방글라데시, Impact Investment Shujog 이사) Speaker: Kevin Robbie(호주, Social ventures Australia 전무이사) Eddie Razak(말레이시아, Agensi Inovasi Malaysia 부대표) 노희진(한국, 자본시장연구원 선임연구위원)</p>
<p>10.16(목) 11:00 – 12:30 동강홀B</p>	<p>Session 4: 사회투자의 다양한 전략과 투자모델 Facilitator: 라준영(한국, 가톨릭대학교 교수) Speaker: Steven Lee(미국, Stichting Spark 펀드매니저) 이덕준(한국, D3 Jubilee 대표) 유헌제(한국, SK 행복나눔재단 총괄본부장)</p>

- **마무리연설:** 메인세션 주제에 관한 논의들을 바탕으로 사회적기업의 의의를 재조명하고, 사회적기업을 통한 지속가능한 발전과 긍정적 사회변화를 위한 방안을 종합적으로 정리하는 마당이다.

마무리연설 10.16(목) | 16:00 – 16:30
그랜드볼룸

사회적기업 성장·발전을 위한 각 사회주체의 역할과 방안

Facilitator: Peter Holbrook(영국, SEWF Steering Committee 의장)

마무리연설

Speaker: Matthew Roberts(영국, Sustainability, Landmarc Support Services Ltd, 본부장)

“사회적기업을 통한 지속가능한 발전체계 구축과 영국의 경험”

폐회연설

Speaker: 김창준(미국, 국민경제자문회의 공정거래분과위원)

“사회적기업을 통한 긍정적 사회변화를 위한 한걸음”

폐회식 10.16(목) | 16:30 – 16:50 | 그랜드볼룸

클로징 영상 상영(행사 스케치 영상)

Handover Ceremony | 제8차 월드포럼 개최 국가 및 단체 소개

Speaker: Elena Casolari and Francesca Agnello(이탈리아, ACRA)

서울선언 | 최종태 SEWF 2014 한국조직위원회 조직위원장(한국, 함께일하는재단 이사, 정책연구원장)

소셜피치 시상식

폐회선언 | 송월주 SEWF 2014 한국조직위원회 대회장(한국, 함께일하는재단 이사장)

청년캠프 10.12(일) 13:00 – 10.13(월) 18:00 | 금강홀/스카이가든(만찬)

청년, 내일의 희망을 말하다!

세계의 미래와 사회적기업의 내일을 여는 주역인 청년사회적기업가를 대상으로 청년캠프를 개최하여 청년사회적기업가의 양성이 사회적기업 발전에 있어 매우 중요한 원동력이라는 인식과 이에 대한 사회적 관심을 높이는 계기를 마련한다. 이번 캠프에서는 사회적기업 월드포럼 세계운영위원회 위원인 Jim Schorr(미국, Vanderbilt University 교수)의 청년사회적기업가들을 위한 기초강연을 시작으로 세계 각지에서 활동중인 청년사회적기업가의 사회적기업 운영사례 발표, 그리고 열린 토론(워크숍)의 시간이 마련된다. 특히 열린토론에서는 청년사회적기업가들이 현재 겪고 있는 문제점들을 공유하고, 이에 대한 해결방안과 환경조성 방안을 제안하고, 사회적기업 발전을 위해 청년사회적기업가들이 스스로 해나갈 수 있는 일들을 담백하게 나누는 시간을 가진다.

10.12(일)		
13:30 – 14:00	오프닝	개회사/환영사/축사
14:00 – 14:20	오리엔테이션	일정소개
14:30 – 17:30	토론회	“청년사회적기업가를 위한 사회적기업 성공전략”의 기초강연과 청년사회적기업가의 SE운영 사례 발표를 통해 유익한 정보를 공유하는 시간을 가진다. Facilitator: 도현명(한국, 한국임팩트평가 대표) 기초강연: Jim Schorr(미국, Vanderbilt University 교수) 청년사회적기업가 SE 운영사례 발표 Dhairya Pujara(인도, Y-center 대표), KOBORI, Motomu(일본, K2 인터내셔널 코리아 대표) 서현주(한국, 삼분의이 대표) 자유토의
18:00 – 21:00	월드페스티벌	문화공연/네트워킹
10.13(월)		
9:00 – 12:00	워크숍 I	청년사회적기업가들의 고민과 사업운영의 어려움을 공유하고, 사회적기업 환경조성 방안에 관해 자유롭게 토의하는 자리이다. Facilitator: 김정태(한국, MYSC 대표) 주제 1: 청년, 오늘의 이야기, 주제 2: 청년, 사회에 말하다
12:00 – 13:30	오찬	
13:30 – 15:20	워크숍 II	청년사회적기업가들이 자립과 연대를 통해 현실을 개선할 수 있는 일들을 자유롭게 토의하여 실행계획을 마련해보는 자리이다. Facilitator: 양세진(한국, 소셜이노베이션그룹 대표) 주제: 우리가 만들어 가는 내일
15:20 – 16:00	네트워킹	
16:00 – 16:30	정리 및 소감 발표	1박 2일간의 캠프를 정리하고 소감을 나누는 자리이다.
16:30 – 17:00	클로징	시상식/폐회사/기념촬영

사회적기업 투어 10.12(일) – 10.14(화)

SEWF 2014 본 행사에 앞서 진행되는 사회적기업 투어는 사회적기업월드포럼 참가자들과 함께 한국의 사회적경제 현장을 살펴보는 프로그램이다. 사회적기업, 협동조합, 마을기업, 자활기업 등 사회적경제 조직이 어떻게 지역사회를 변화시키고 있는지를 체험하고, 사회적경제 글로벌 리더들과 한국의 활동가들이 교류와 협력을 다짐하는 자리가 될 것이다.

- 주최 | SEWF 2014 한국조직위원회
- 주관 | (주)착한여행, 완주커뮤니티비즈니스센터, 전북협동사회연대회의, 대전민들레의료복지사회적협동조합, 풀뿌리사람들
- 후원 | 전라북도, 완주군, 대전광역시

사회적기업 투어(A) 10.12(일) – 10.13(월) 1박 2일 코스, 지역 방문



- 완주커뮤니티비즈니스센터, 용진농협(로컬푸드) 등 지역 사회적경제기관 방문
- 전주 한옥마을, 사회적기업 수을(전통주 체험) 등 한국 전통문화 탐방
- 대전 한밭레츠, 민들레의료생협 등 지역사례 공유
- 한국 사회적경제의 역사 소개 및 토론

사회적기업 투어(B) 10.14(화) 당일 코스, 서울지역 방문



- 마포구 성미산마을 탐방을 통한 마을공동체 사례 공유
- 양천 인큐베이팅센터 방문으로 사회적기업 육성 지원 및 협력 사례 공유

사회적기업 페어 10.14(화) 14:00 - 21:00 | 10.15(수) 09:00 - 18:00 | 10.16(목) 09:00 - 17:00 | 그랜드볼룸 및 로비

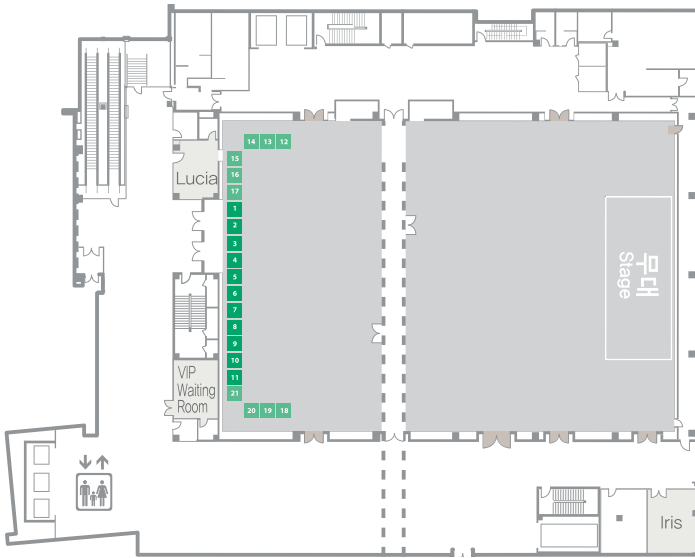

국내

- 1 액투스 협동조합
- 2 (주)에듀머니
- 3 서울거리아트스트협동조합
- 4 피자부활존
- 5 터치포굿
- 6 언니네닷컴
- 7 (주)두레마을
- 8 서울시민햇빛발전협동조합
- 9 풀레랑스
- 10 사회적협동조합 도우누리
- 11 한국의료생활협동조합연합회

해외

- 12 Social Enterprise Insights
- 13 Ping-tung County Timur Cultural Industry Art Association
- 14 Foundation for Women's Rights Promotion and Development
- 15 Four-way Voice
- 16 ELIV International Service
- 17 Children Are Us Foundation
- 18 Ubuntu Mail
- 19 HoshiZora Tour & Travel
- 20 Sapa O'Chau
- 21 Lemon Fram

■ 행사 200% 활용팁!

정보와 소통의 중심
'네트워킹존'

SEWF 2014에는 사회적기업 분야의 종사자 뿐만 아니라, 관심 있는 일반 대중들이 사회적기업에 관한 다양한 정보를 얻고, 소통할 수 있는 만남의 장이 형성된다. 네트워킹존에는 다과 및 음료 케이터링 서비스, 편안하게 휴식하고 교제할 수 있는 친교 공간, 도서전시 공간은 물론, 사회적기업에 대해 다양한 고민을 나누고 발언할 수 있는 스피치 공간 및 세계 각국의 사람들이 관심주제별로 만나서 정보를 교환할 수 있도록 그룹별 토론과 대화의 공간도 마련하고 있다.

사회적기업 도서를 한눈에 속
'도서존'

SEWF 2014에서는 사회적기업 관련 도서를 전시 및 판매하여 사회적기업에 관한 폭넓은 소스를 제공한다. 참여하는 연사들의 책을 현장에서 직접 구매하여 저자들의 사인을 받아 보는 건 어떨까?

대회 추억을 생생한 사진으로
'포토존'

SEWF 2014 행사장 로비에는 대회 슬로건이 새겨진 포토존 공간이 마련되어 있다. 즉석에서 촬영한 사진은 원하면 가져갈 수 있도록 전시할 계획이다.

열정과 배움의 시간
'사회적기업가 스피치'

10.15(수)

10:30 - 불가능에서 가능으로!
From Impossible to Possible!

15:30 - 돈과 시민주권!
Money and Civil Sovereignty

17:30 - 기업과 사회문제!
Why enterprises have to solve social problem?

10.16(목) 10:30

- 사회적기업가 정신!
From Informational Portal to Accelerator For Social Entrepreneurship

- 한국판 롤링주빌리 운동:
빛탕감 프로젝트!
Korean Rolling Jubilee Movement:
Debt Relief Project

특별세션

한국 사회적경제 발자취

– 한국 사회적경제의 전개와 전망

10.14(화) | 11:00 – 13:30 | 한강홀

Chair: 항덕순(한국, 한국노동연구원 연구위원)

Speaker: 김기섭(한국, 파프리카인터내셔널 대표)

박승옥(한국, 충남적정기술협동조합연합회 회장)

김정원(한국, 한국자활정책연구소 소장)

사회적기업 법과 정책

10.16(목) | 14:00 – 15:30 | 그랜드볼룸

Chair: 이광택(한국, 국민대학교 교수, 국제노동법학회 부회장)

Speaker: 강희원(한국, 경희대학교 교수)

Natalia Gladkikh(러시아, Russian State University 교수)

Nuttaphong Jaruwannaphong(태국, Thai Social Enterprise Office 이사)

사회적기업학회 학술대회

10.16(목) | 13:00 – 18:30 | 금강홀/동강홀A, B

오픈워크숍 10.16(목) | 14:00 – 15:30 | 한강홀

개발도상국 사회적기업 설립 및 운영 지원사업인 ‘STP(Smile Together Partnership)사업’을 홍보하고, 공모사업에 선정된 STP 파트너들 대상의 Social Pitch Contest를 진행한다.

시간	일정	세부내용
14:00 – 14:02	세션 소개	전체 세션 진행 소개
14:02 – 14:10	스마일투게더 파트너십 소개	2011년부터 시작된 해외 빈곤국의 사회적기업 설립, 지원프로그램인 스마일투게더파트너십에 대해서 소개하고 앞으로의 사업 홍보
14:10 – 14:28	STP 파트너 성과 공유	STP 제 1기 파트너인 캄보디아의 이철용 대표를 초청하여 함께일하는재단과 협업하여 발전적인 성과를 내고 있는 사례를 소개
14:28 – 14:30	Social Pitch Contest 세션 소개	STP 새 파트너들의 비즈니스 모델을 발표하고 관중과 심사위원의 평가로 1, 2위에게 상금을 지급
14:30 – 14:40	지구촌나눔운동	동티모르의 마을 기업 티모르게이터 쿠키 생산 및 판매 계획 소개
14:40 – 14:50	스파우츠오브워터	우간다의 정수필터 생산업체인 스파우츠의 생산, 판매 및 빈곤아동 지원모델 소개
14:50 – 15:00	사킬 그룹	과테말라의 여성 고용 창출 사회적기업인 와카미 액세서리의 소셜 임팩트 홍보
15:00 – 15:10	엘다니파운데이션	카자흐스탄에서 장애인을 고용하여 핸드메이드 카폐를 창업하려는 엘다니의 비즈니스 모델과 아동 지원 모델 소개
15:10 – 15:20	심사위원 총평	4단체의 발표 후, 단체에 도움이 될 만한 조언과 함께 각 단체의 비즈니스 모델과 지속가능성을 평가
15:20 – 15:30	Q & A	

SEWF 운영위원회 워크숍

10.14(화) | 10:00 – 14:00 | 자스민홀

SEWF 운영위원회 정기회의이자 사회적기업의 가치, 비전, 역할, 목표와 사회적기업 활성화를 위한 활동 등에 관해 세계에 전달하는 메시지를 담는 ‘서울 선언’을 논의하는 자리다.

씨밋퍼런스 10.16(목) | 12:00 – 13:30 | 크리스탈A

정부, 기업, 지원기관, 사회적경제조직 등을 대상으로 하는 컨퍼런스로 사회적기업 활성화를 위한 각 사회주체의 역할과 사회적기업의 비전에 대한 논의를 진행한다.

기자회견 10.16(목) | 13:30 – 14:00 | 크리스탈B

사회적기업 활성화를 위한 사회 각 주체의 역할이 담긴 ‘서울선언 2014(가칭)’을 기자들에게 발표하는 자리를 가진다.

문화공연



개회식 개막의 울림 **‘대북공연(5인조)’**

10.14(화) | 개회식 15:00 – 15:30 | 그랜드볼룸

희망의 성공을 상징하는 한국 전통 대북을 통해 장엄한 첫걸음을 묘사하고, 연주자와 대북이 혼연일체가 되는 열정적인 공연

환영만찬 퓨전재즈밴드+보컬리스트 동서양의 하모니 **‘별#’ 공연**

10.14(화) | 19:00 – 21:00 | 그랜드볼룸

한국의 전통 악기인 가야금, 해금, 대금, 피리와 서양의 대표 악기인 피아노, 드럼, 콘트라베이스의 아름답고 환상적인 음악을 연주하고 마지막 재즈보컬의 등장으로 다함께 어우러질 수 있는 화합 무대 조성



갈라디너 비보이와 사물놀이의 조화 **‘사물 비보이팀’**

10.15(수) | 18:00 – 20:00 | 크리스탈볼룸, 스카이가든

평범한 사물놀이 공연에서 탈피한 신선한 사물 비보이 공연을 통해 한국의 신선한 미를 선보이고 세계의 문화와 조화롭게 어우러지는 이색적인 무대 선사

갈라디너 4인조 퓨전국악팀 **‘국악 OST 갈라쇼’**

10.15(수) | 18:00 – 20:00 | 크리스탈볼룸, 스카이가든

대중적이고 익숙한 영화, 드라마 OST를 선곡하여 참가자의 호응과 환호를 이끌어 낼 수 있는 신나는 국악 한마당 연출



갈라디너 K-Pop 댄스-걸그룹 **‘스위티’**

10.15(수) | 18:00 – 20:00 | 크리스탈볼룸, 스카이가든

전 세계적으로 인정받고 있는 K-Pop 댄스곡과 다양한 장르의 음악을 선보이는 자리

주최기관

WTI 함께 일하는 재단

함께 일하는 재단은 1998년 IMF 외환위기 극복을 위해 출범된 '실업극복국민운동위원회'에서 출발하여 2003년 장기화·구조화되는 실업상황에 적극 대응하기 위해 노동부 인가 공익재단법인으로 재출범하였다. 사회적 양극화 해소와 지속가능한 일자리 창출을 통해 행복한 사회를 만들어가는 것을 목표로 실직계층을 위한 양질의 일자리 개발과 더불어 새로운 고용모델로 주목받는 사회적기업 성장을 위해 다각도의 지원을 펼치고 있다.

후원기관



SK는 '따로 또 같이' 경영체제를 통해 관계사들의 자율과 협력으로 성장과 발전을 지속한다. 각 관계사는 자율책임경영으로 스스로 사업 경쟁력 강화 및 기업가치 극대화를 추구하는 동시에 관계사 간의 자발적인 상호협력력을 통해 더 큰 가치를 창출해 나간다. SK는 미래에 대한 폭 넓은 통찰력과 한계를 뛰어넘는 기술력을 통해, 기술 및 경영 혁신을 지속하며 국가 발전의 견인차 역할을 해오고 있다. 국가 경제에 기본이 되는 에너지와 화학, 정보 통신에 이어 반도체 산업에 이르기까지 SK는 에너지 수출국, 글로벌 IT강국을 실현시킨 열정과 능력을 바탕으로 더 넓은 세상에서 더 큰 성공을 이루어가고 있다. SK가 추구하는 궁극적인 가치는 바로 이해관계자의 행복이다. SK는 보다 행복한 우리 모두의 미래를 위해 노력하고 있다. 모범적인 기업 시민으로서 사회적 책임과 역할을 다하며 모든 이해관계자들의 더 큰 행복이 확대, 재생산되는 미래를 만들기 위해 힘쓰고 있다. 이를 위한 노력의 일환으로, SK는 '사회적기업'을 지원하고, 이들의 생태계 활성화에 SK의 역량을 집중하고 있으며, 계속해서 사회적기업들을 위한 디딤돌이자 동반자의 역할을 해나가고자 한다.



고용노동부는 고용정책과 근로에 관한 업무를 관장하는 한국의 주요 중앙행정기관 중 하나다. 고용노동부는 일자리는 늘리고, 기존의 일자리는 지키고, 일자리의 질을 올리는 일자리 '늘·지·오'라는 슬로건 아래 고용률 70% 달성을 위해 4개 정책목표 11대 전략을 중점추진 중이다. 일자리 창출의 일환으로 한국사회적기업진흥원을 만들어 사회적기업 지원에 적극 나서고 있다.



서울특별시는 대한민국의 수도로 동북아 비즈니스의 중심지다. 서울특별시는 도시 성장에 따른 중산층의 붕괴, 사회공동체의 약화, 청년실업 등의 사회경제적 문제를 해결하는 방법으로 사회적경제에 주목하고 사회적기업, 마을기업, 협동조합 등 사회경제적 조직의 활성화를 통해 사람이 중심이 되는 모두가 행복한 서울공동체 구현을 위해 노력하고 있다.



사회적기업육성법에 의거 2010년 설립된 정부출연기관인 한국사회적기업진흥원은 사회적기업의 설립·운영을 지원하고 이와 관련된 민간의 활동을 촉진하여 사회서비스를 확충하고 새로운 일자리를 창출함으로써 사회통합과 국민의 삶의 질 향상에 이바지하고자 노력하고 있다.



한국관광공사는 관광산업을 한국의 주요 성장동력으로 이끌고 국가경제발전과 국민의 삶의 질 향상에 기여하고자 1962년 설립된 공기업으로 관광산업의 존재 자체가 미미했던 60년대를 거쳐 연간 외래관광객 1천만 명을 넘게 된 오늘날에 이르기까지 대한민국 관광산업의 역사와 함께 성장해오고 있다.



1991년 정부출연기관으로 설립된 한국국제협력단(Korea International Cooperation Agency)은 정부 차원의 대외무상협력사업을 전담 실시하는 기관으로 우리나라와 개발도상국가와의 우호협력관계 및 상호교류를 증진하고 이들 국가들의 경제사회 발전을 지원함으로써 국제개발협력을 증진하는 것을 목적으로 국내 초청연수, 전문가 파견, 해외봉사단 파견 등의 다양한 사업을 진행하고 있다.

협력기관 - 국내



한국노동연구원은 1988년 설립된 이래 우리나라의 노동정책을 선도하는 국책연구기관으로 고용정책과 노사관계정책을 연구·분석하여 국가의 노동정책 수립을 지원하고 한국 사회의 발전에 기여하고 있다.



한국사회투자지는 사회투자자와 사회적 금융에 대해 연구하고 정책을 개발하여 이를 우리 사회에 도입하기 위한 목적으로 설립된 법인이다.



MYSC는 한국 사회의 소외와 양극화 문제를 해결하기 위해 민/관/사회영역의 협력을 최적화하는 혁신적인 비즈니스 모델을 개발하고 지원하는 투자컨설팅 회사다.



인포마스터는 대한민국을 대표하는 컨버전스형 공공컨설팅 전문회사로 한국의 발전모델을 글로벌 시장으로 수출하는 토종컨설팅 회사를 지향한다.



(주)서스틴베스트는 국내 SRI 산업을 선도하는 기업으로, 기업의 ESG '환경, 사회, 지배구조' 정보 분석에 대한 전문성을 바탕으로 기업의 비재무적 위험을 발견하고 지속가능한 발전의 기회를 발굴하기 위한 투자전략상의 의사결정을 돕는 씽크탱크다.



서울특별시사회복지협의회는 사회복지사업법 제33조에 의거하여 설립된 법정단체로 사회복지에 관한 조사 연구와 각종 복지사업을 조성하고 사회복지사업과 활동을 조직적으로 협의 조정하며 사회복지에 대한 시민의 참여를 촉진시킴으로써 서울시민의 복지증진과 발전에 기여하고 있다.



사회적기업학회는 사회적기업에 대한 체계적인 연구와 토론의 장을 마련하여 우리나라 사회적기업의 발전에 기여하기 위하여 설립되었으며, 사회적기업에 대한 연구를 바탕으로 연구결과에 대한 정보 공유, 네트워크 구축 등의 활동을 펼치고 있다.



한국중앙자원봉사센터는 전국 600만 자원봉사자들의 자원봉사활동을 지원하고, 자원봉사센터의 전문성 보안과 센터운영의 활성화 등을 뒷받침하여 전국 차원의 자원봉사 활성화 및 전국 248개 자원봉사센터와의 네트워크 구축 등 허브의 역할을 수행하고 있다.

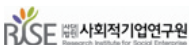

(사)사회적기업연구원은 사회적기업에 대한 체계적인 연구를 통하여 사회적기업의 활성화를 도모하는 공익연구기관이다.



노사발전재단은 2006년 노사정위원회의 합의를 통해 설립된 고용노동부 산하 기타 공공기관으로 노사파트너십 증진, 노사 주도 사업 실행 활성화, 인적자원개발 파트너십, 양극화 극복과 사회통합 기여를 목표로 다양한 노사관계 사업을 수행하고 있다.

협력기관 - 해외



영국문화원은 영국정부 산하기관으로, 1934년 설립된 이래 영국과 해외와의 영어교육 및 문화예술의 국제교류와 협력을 위해 전 세계 100여 국에서 운영되고 있다.



미국의 SEA(Social Enterprise Alliance)는 사회적기업에 필요한 지원 및 정책, 법률 등의 환경 조성과 이를 위한 네트워킹, 교육, 파트너십 등 사회적기업 활성화를 위해 설립되었고, 약 14개 주에 걸쳐 사회적 기업 및 일반기업, 비영리단체, 벤처투자기관 등이 네트워크를 형성하고 있다.



SVA(Social Ventures Australia)는 호주 내 어린이, 장애인, 노인, 노숙인 등 취약계층에 대한 교육과 고용 창출을 목적으로 2002년 설립된 비영리단체로, 사회투자, 사회금융, 사회적기업 개발 및 컨설팅 등을 전문으로 제공하고 있다.



캐나다 최초 지역사회기여회사(CCC)인 ASI(Acelerating Social Impact)는 활발한 섹터 간 소통, 유리한 정책 환경의 조성, 지속가능한 구매조달의 활성화를 위해 전문성과 경험이 있는 컨설팅 및 자문기관들의 컨소시엄으로 운영되며, ASI는 프로젝트 시 인력과 자원을 적절하게 조직하는 역할을 한다.



SEUK(Social Enterprise UK)는 영국 내 사회적기업뿐만 아니라 민간기업, 자선단체 및 기타 공익단체를 회원으로 아우르는 단체로, 사회적기업의 보편화를 목적으로 이들을 대표해 캠페인, 로비활동, 연구, 사회적기업 간 네트워크 구축 등에 기여하고 있다.



사회적기업 개발 전문 단체인 Social Traders는 사회적기업의 시장 진출을 위해 투자 지원, 노하우 전수, 네트워크 구축 등을 돕고 있다. 민간을 비롯해 호주 빅토리아주 정부로부터 자원 지원을 받으며 호주 전역의 사회적기업들과 협력하고 있다.



CEIS(Community Enterprise in Scotland)는 1984년 설립된 스코틀랜드의 사회적기업 지원기관으로, 기업, 지역사회, 정부와의 파트너십을 통해 사회적기업에 투자 및 지원 프로그램을 제공하고, 또한 개인 및 지역사회를 대상으로도 취업프로그램 등을 운영하고 있다.

25



1997년 설립된 NESST는 브라질, 칠레, 헝가리, 페루 등의 신흥경제국 내 사회적기업 개발을 통해 사회경제 문제의 해결을 위해 설립된 단체로, 사회적기업들의 성장과 지속을 위해 재정지원, 역량구축을 위한 교육훈련 등 장기적인 지원을 제공하고 있다.



SECC(Social Enterprise Council of Canada)는 캐나다 내 사회적기업의 연맹체로, 사회적기업의 실무자 비즈니스 스킬 교육, 내부 네트워킹 촉진, 사회적기업의 인지도 증진, 사회적기업을 위한 인프라와 정책 등의 환경 조성 등을 목적으로 설립되었다.



FSES(Fullness Social Enterprises Society)는 홍콩 내 사회적기업 운동 주도를 목표로 하는 비영리단체로, 홍콩 첫 사회적기업 'Fullness Christian Social Enterprise'가 기금 조성을 위해 2008년 설립해 지금에 이르렀다. 현재는 연구, 출판, 사회적기업 실무자 대상 훈련, 사회적기업 운동 등을 전개 중이다.

S O C I A L
E N T E R -

사회적기업

월드포럼

2014

P R I S E

사회적기업을 통한
사회변화

W O R L D

연사소개

F O R U M

George Friedman

국적 | 미국
소속/지위 | Stratfor 대표



오프닝

조지프리드먼은 지금 세계 지성의 선두에 있는 Stratfor를 1996년에 세운 Stratfor의 회장이다. 프리드먼은 Stratfor의 비전전략을 이끌어주고, 발전과 회사의 정보부 교육을 감독하는 일을 한다. 프리드먼 박사는 향후 10년 동안 미국과 미국의 대통령을 시험할 주요 사건들을 예측한, 뉴욕타임즈(New York Times)의 베스트셀러인 『The Next Decade』의 저자이다. 프리드먼 박사의 지난 저서인 『The Next 100Years』 또한 뉴욕타임즈의 베스트셀러였으며, 20개 이상의 언어로 번역됐다. 그의 복지과 지성에 관한 다른 책들은 『America's Secret War, The Future of War and Intelligence Edge』 등이 있다. 세계 최고 언론 기관들은 계속해서 프리드먼 박사에게 국제문제 전문가로서 나와달라고 요청한다. 그는 TIME, The New York , The Financil Times와 다른 국내·외에서 뿐만 아니라 NPR, CNN, CMBC 미디어에서도 지속적으로 소개되어 왔다. 또한, 그와 Stratfor는 Barron's과 New Statesman의 커버를 장식하기도 했다. 그는 그의 학사학위를 뉴욕주립대에서 받았으며, 박사학위는 코넬대학교에서 받았다.

Jim Schorr

국적 | 미국
소속/지위 | Vanderbilt University
교수



Jim Schorr는 1992년 노스웨스턴대학(Northwestern University)의 MBA 과정 재학 당시 기업 이익, 환경지속성, 사회적 책임이라는 세가지 기준으로 기업의 실적을 측정하는 “triple bottom line”의 개념과 의의에 영감을 받아 넷임팩트(Net Impact)를 조직하게 되었다. 넷임팩트는 경영학 교육에 명성을 얻고 있으며, 6대 대륙 200개 이상 대학의 학생들이 세계적으로 영향력을 끼칠 수 있는 재원으로 성장하도록 독려하고 있다. 이후, 넷임팩트가 글로벌 기업으로 성장한 2000년에 의장직을 역임했다. 2000년부터 2007년까지 Jim Schorr는 샌프란시스코 지역을 토대로 소외 계층 청소년들을 위한 고용 기회를 창출하는 주마 벤처스(Juma Ventures)의 대표였다. 그의 임기 동안, 주마 벤처스는 전국적으로 미국 사회적기업 부분의 선구자이자 성공모델 중 하나로 인식되었다. 최근에 그는 사회적기업가 정신 분야의 선임연구원으로 활동한 밴더빌트 대학(Vanderbilt University)과 UC버클리(UC Berkeley)에서 겸임교수로 재직하면서, 사회적기업 교과과정을 개발하여 가르치고 있다. Jim Schorr는 사회적기업연합(Social Enterprise Alliance)의 의장, 넷임팩트의 명예의장, 사회적기업 세계포럼(SEWR, Social Enterprise World Forum), 글로벌 사회적 벤처기업 대회(Global Social Venture Competition)와 같이 사회적기업 분야에서 주도적인 역할을 하고 있는 수많은 사회적기업 단체와 행사의 고문, 그의 제자들이 설립한 초기 단계의 벤처 기업 자문위원으로 활동하고 있다.

Yvonne Strachan

국적 | 영국
소속/지위 | Equality Unit at Scottish Government 본부장



Yvonne Strachan은 스코틀랜드에서 사회적기업 및 사회적기업가 정신을 고양하고 지원하며, 제3섹터 전적으로 공공 서비스 분야를 설계하고 전파하는 역할을 할 수 있도록 지원하고, 그 분야가 지원하는 지역사회를 강화하고 그 역할이 사회적 동반자 역할을 할 수 있도록 책임지고 수행할 수 있도록 하는 업무들을 포함하고 있다. Yvonne는 1999년 평등과 관련된 행동의 전략과 계획을 입안하는 당시로서는 새로운 직책이었던 평등지원부의 수장을 담당하면서 민간 서비스 분야에 합류하게 되었다. 2011년 그녀는 제3부문의 수장을 담당 하였으며 2012년 인권업무를 담당하게 되었다. 민간 서비스 분야에 합류하기 이전 Yvonne는 평등과 제3부문 분야에서 폭넓은 실무 경험을 했다. 그녀는 제3부문과 평등 업무 외에 통상 연합의 고위직을 역임하였다. 그녀는 스코틀랜드 여성부의 고문을 역임하였으며 기회평등위원회고문단의 일원으로 활약하였다. 그녀는 스코틀랜드 경제개발위원회의 멤버를 포함 다양한 공공 분야의 직책을 보유하고 있다. Yvonne는 Glasgow에 기반을 둔 사회적기업인 WISE사 이사를 역임하였으며 7:84 Theatre사의 이사를 역임하였다. Yvonne는 산업 노동자 관계 증진 및 기회균등에 기여한 공로로 1997년 OBE를 수상하였다.

이채필

국적 | 한국
소속/지위 | 전 고용노동부 장관
한국장애인재단 이사장



고용노동부 장관·차관을 포함하여 31년간 대한민국의 고용 및 노동 분야 정책을 수립·조정·시행하였다. 특히 사회적기업법 제정안을 처음 마련하였으며, 두 차례에 걸쳐 5년 단위 사회적기업 육성기본계획의 수립과 전국의 권역별 지원을 위한 센터를 설립하는데 앞장섰다. 사회적기업진흥원(정부출연기관)의 설립과 운영, 사회적기업 활성화 네트워크 구성 및 사회적기업가 리더 양성방안 마련 등에 힘쓴 바 있다.

제1주제 포럼- 사회혁신과 사회적기업

Jerr Boschee

국적 | 미국
소속/지위 | The institute for Social
Entrepreneurs 대표



30년 이상 사회적기업가들에게 자문을 제공해 온 Jerr Boschee는 43개 주와 20개 국에서 열린 여러 컨퍼런스에서 기조 연설자로 참여해왔다. 또한 포춘지가 선정한 100대 기업의 수석 마케팅 임원, 여러 매체 편집장, 인도 평화봉사단원, 대학의 초빙강사로도 활동하고 있다. 전 국 사회적기업센터의 전직 의장 및 CEO이자 사회적기업연맹 6인의 공동 창립자 중 한 명으로 2004, 2005, 2006년도 『The NonProfit Times』가 선정한 가장 영향력 있는 인물 50에 이름을 올렸다. 2001년부터 2004년까지 영국 무역산업부 사회적기업부서의 자문위원으로 활동했으며, 20개 이상 국가의 청소년 사회적기업가를 지원하는 'SAGEGlobal'의 이사회 의장을 역임한 바 있다. Jerr Boschee는 현재 1999년 자신이 창립한 사회적기업가협회의 이사이며 자신의 경력 전반에 걸쳐 다수의 지역, 국가 및 국제위원회에 소속되어 활동해 오고 있다. 그는 사회적기업에 관한 6개 도서의 작가 또는 편집자이며, 온라인 에세이 『Jerr's Journal』로 꾸준한 집필활동을 이어가고 있다. 그의 글들은 수많은 책에 인용 되어지며 7개의 언어로 번역 출간되었다.

Kevin Robbie

국적 | 호주
소속/지위 | Social Ventures
Australia(SVA) 대표



Kevin Robbie는 노동 시장에서 배제된 사람들을 위한 고용 창출 책임자로 Social Ventures Australia(SVA)와 5년 넘게 함께하고 있다. 그는 지난 20여년 간 주로 영국을 무대로 사회 혁신 분야에서 일하였으며, 스코틀랜드의 선두적 사회적기업의 하나인 'Forth Sector'의 대표이사로 7년을 역임한 것을 비롯해 다양한 기관에서 고위 관리직으로 활동하고 있다. 그는 영국 정부 국무조정실(UK Government Cabinet Office)의 특별 자문위원이며, 다양한 파트너십 및 프로젝트 개발에 힘쓰고 있다.

강대성

국적 | 한국
소속/지위 | 행복나래 주식회사
대표이사



SK 네트워크 영업개발본부장(전무), SK 에너지 사장실장(상무), SK CORP 소매팀장(상무)을 지냈으며, 주요 활동내역으로는 사회적기업 생태계 활성화를 위한 각종 제도 운영(사회적기업 우선구매, 우수사회적기업(가) 육성, 사회적기업 자본시장 조성, 사회적기업 상품매입 보조금 제도 등 운영)하였다. 또한 사회적기업 홍보 및 대외 인지도를 높이는 일에 큰 역할을 하였으며, 언론매체 인터뷰, 각종 강연 등을 통해 사회적기업 가치를 전파하였다. 기타 활동으로는 이익 100% 사회 환원, 취약계층 고용, 지역사회공헌 활동 등이 있다.

이종수

국적 | 한국
소속/지위 | (재)한국사회투자 대표



체이스맨해튼은행 기획부장, 에이온코리아(Aon Korea Inc.) 부사장 · 사장을 거쳐 2002년 사회연대은행 (사)함께만드는세상 대표이사로 활동했다. 현재는 (재)한국사회투자 이사장으로 활발하게 활동하고 있다. 그는 대통령 자문 양극화 민생대책위원회 위원, 한국비영리학회 부회장, 서울특별시 희망경제위원회 위원으로 활동하는 등 영리와 비영리 영역을 아우르는 전문가로 평가받고 있다.

조영복

국적 | 한국
소속/지위 | 부산대학교 교수
사회적기업연구원 원장



부산대학교 경영학과를 졸업하였으며, 현재 동 대학교 경영대학 교수이자, 2006년 설립된 (사)사회적기업연구원의 원장으로 활동 중이다. 2011년 한국인사관리학회 28대 회장으로 선임되었으며, (재)휴먼에듀관리재단의 이사와 사회적기업인 행복나래(주)의 사외이사로 활동하고 있다. 사회적기업 육성정책에 대한 국제비교연구를 진행하고 있으며, The SROI Network의 구성원으로 사회적기업의 성과측정에 관심을 가지고 있다. 2007년 『사회적기업 육성을 위한 중장기정책에 대한 연구』와 2010년 『사회적기업 정책시리즈』를 발간하였으며, 2012년 학술우수도서로 선정된 『사회적기업 아름다운 경영이야기』의 저자이기도 하다. 경영학 분야에는 경영학원론과 조직관리론 등의 저서가 있으며, 2012년 사회적기업 육성을 통해 국가 사회발전에 기여한 공로로 대한민국 헌법에 따라 국민포장을 수상하였다. 2013년 한국 최초의 사회적기업학회 초대회장에 선임되었다.

Neil McLean

국적 | 영국
소속/지위 | Social Enterprise
Academy Scotland
이사장



Neil McLean은 7년간 사회적기업아카데미(Social Enterprise Academy) 최고경영직을 맡고 있다. 이 기간 동안, 사회적기업아카데미는 매년 스코틀랜드 전역의 1천2백명에 달하는 사람들의 리더십과 사업 기량을 키우는 것을 지원하며, 스코틀랜드 최대의 리더십 & 경영기관(ILM, Leadership & Management)으로 성장하였다. 현재 국제적으로도 확장하고 있으며, 최근에는 호주와 남아프리카에 센터를 개설하였다. 사회적기업아카데미는 성인 대상 교육뿐만 아니라, '행동에 의한 학습' 접근 방식을 토대로 학생들을 위한 사회적기업 교육 프로그램도 운영하고 있다. 현재 스코틀랜드 전역 6백여 개 학교에 사회적기업이 설립되었으며, 학생들 스스로가 운영, 발전시키도록 사회적기업아카데미가 지원하고 있다. 2012년 사회적기업 부문 올해의 얼스트앤영 명망 있는 사업가 상(Ernst & Young's prestigious Entrepreneur of the Year Award)을 수상하였으며, 2011년에는 영국왕립장학사(HMIE, Her Majesty's Inspector of Education)로부터 스코틀랜드 제 3부문 기업 최고 등급을 받았다. Neil McLean은 브라이튼(Brighton)에 위치한 IT 컨설팅회사의 공동창립자이자 상무이사로 민간 부문에서 15년간 종사하면서, 아메리칸익스프레스(American Express), 브리티쉬에어로스페이스(British Aerospace)와 같은 대기업과 긴밀히 협력했다. 이후 그는 사업체 지분을 매각하고 스티링대학교(Stirling University) 경영학 석사과정에 매진하면서, 2004년 그가 창설한 사회적기업에 대한 방안을 발전시켰나갔다. Scotland Unlimited의 후원 하에, 또래학습 원리를 통해 금연을 장려하는 Quit & Save를 설립했다.

Namrata Bali

국적 | 인도
소속/지위 | Self Employed Women's
Association Academy
이사장



Namrata Bali는 28년째 여성 수공업자 협동조합인 여성자활협회(SEWA, Self Employed Women's Association)에서 활동하고 있다. 총무·사무총장을 거쳐 현재는 SEWA의 운영위원이자 임원직을 맡고 있다. 또한 격주 발행 잡지 Anasooya와 여학생들을 위한 잡지 Aakashganga의 편집자이며 Video SEWA의 대표기도 하다. 그녀는 21년간 리서치 및 커뮤니티케이션교육센터 SEWA 아카데미 책임자로 활동하며 다큐멘터리 작업을 비롯한 비공식 경제 관련 이슈에 대한 교육을 담당하고 있다. 현장 탐방 연구 프로젝트 'Exposure Dialogus Programme'를 기획해 여성 노동자의 권익을 향상시키는데 앞장서고 있다. 자영업 여성을 위한 인도 아카데미(Indian Academy for Self Employed Women)의 재단 이사직을 맡고 있으며, 여성노동자교육국제협회(IFWEA, International Federation of Workers' Education Associations)의 부사장을 역임하고 있다. Namrata Bali는 노동조합을 연구하고 국내·외에 여성 노동자와 관련된 논문을 발표하고, 수공업, 농업, 서비스업, 영업, 교육 분야에서 일하는 자립 단체와 풀뿌리 여성협동조합과 함께 일하고 있다.

32

배종태

국적 | 한국
소속/지위 | 카이스트 교수



카이스트 경영대학 교수로서 기술혁신경영과 사회적기업가정신을 담당하고 있으며, 사회적기업가 MBA 프로그램 책임교수이다. 현재 한국중소기업학회장을 맡고 있다. 1999년부터 2000년까지 미국 Stanford University 경영대학 Visiting Scholar를 역임했다. 그의 연구는 새로운 벤처 성장, 혁신 프로세스와 전략, 사회적기업가정신과 소셜벤처와 같은 혁신, 경영, 기업가정신, 사회적기업가정신의 다양한 측면을 다루고 있으며, 『Journal of Business Venturing and Journal of Product Innovation Management』와 같은 국제저널에 다양한 논문을 발표하였다. 그는 서울대학교에서 학사학위를, 카이스트에서 박사학위를 받았다.

최유강

국적 | 한국
소속/지위 | 교육사다리터치포올코리아 대표



한국의 대표적 비영리 사회적기업인 '교육사다리 드림터치'를 설립·운영하고 있다. 하버드대학교 재학시절부터 준비해온 이 단체는 한국에서 '개롱대(개천에서 용나는 대한민국) 프로젝트'를 통한 소외계층 아이들 돕기, '차세대 통일리더 프로젝트'를 통한 탈북학생 돕기는 물론 '글로벌 교육 컨퍼런스'를 통해 세계적인 석학들과 함께 한국의 차세대 교육시스템을 고민하고 하기도 하다. 하버드, 컬럼비아, 옥스퍼드, 서울대, 코넬대, 연세대, 고려대, UC버클리, 조지타운, 존스홉킨스, 칭화대 등 전 세계 우수 인재들이 이 활동에 적극적으로 참여하고 있으며, 2014년 9월에는 교육부가 주최한 제6회 방과후학교 대상에서 비영리단체부문 최우수상을 수상하기도 하였다. 단체에 대한 자세한 소개는 www.dreamtouchforall.org 참조.

Rachael McCormack

국적 | 영국
소속/지위 | Highlands and Islands Enterprise 이사



HIE(Highlands and Islands Enterprise)는 인구 50만이 채 안 되는 시골 전역에 지역사회와 경제발전 통합 모델을 독자적으로 개발하는 유럽 내 유일한 기관이다. HIE는 북으로는 셔틀랜드 제도(Shetland Isles) 남으로는 아가일(Argyll)과 스코틀랜드 모든 섬을 포함, 스코틀랜드 절반 이상에 영향력을 미치고 있으며, 한 해 예산은 9천 5백만 파운드가 넘는다. Rachael McCormack은 Strengthening Communities의 책임자로서 HIE가 사회·경제적으로 취약한 지역의 회복력과 지속성을 확고히 하는데 기여하고 있다. 지역사회 능력 배양을 위한 투자, 지역 자산 소유권 강화, 사회적기업의 권한 확대 등 3가지 부분에 중점을 두고 있으며, 문화적 자산, 지역 서비스 공급, 일자리 창출 등 성숙하고 다양한 사회적 경제 토대를 갖춘 지역과 연계하고 있다. 그녀는 2012년 HIE에 합류한 이후, 'Resilient Rural Communities-Tackling Fragile Areas and Ambitious for Culture'을 비롯한 많은 중요한 전략적 계획들을 이끌어가고 있으며, 국가 파트너십 연구를 통해 오지와 스코틀랜드 시골지역의 최저 수입 규정을 만들고 자산으로서 게일어(Gaelic, 스코틀랜드의 소수자 언어)의 경제적 사회적 가치에 주목하는 선구적 연구를 선보였다. 현재 HIE의 지역사회 주도 전국적 프로그램, 'Scottish Land Fund와 Community Broadband Scotland'를 관리감독하고 있으며 글라스고 예술학교(The Glasgow School of Art)와 전략적 제휴관계를 맺고 있다. 또한 HIE의 지원과 협력하에 성장과 발전을 도모하는 150여개 사회적기업의 포트폴리오를 이끌고 있다. 레스터(Leicester) 소재 드몽포트대학(De Montfort University)에서 경영과학(Management Sciences)을 공부하였고, 지방 정부에서 여러 요직을 역임하였다. 이후 성공적으로 민간 분야로 옮겨 비즈니스 자문회사를 9년 동안 경영하고 있다.

David Brookes

국적 | 호주
소속/지위 | Social Traders Ltd. 이사



David Brookes는 호주 사회적기업 컨설팅 전문회사인 Social Traders Ltd. 이사로 활동하고 있다. Social Traders는 지난 5년 동안 지역의 재활용(Community Recycling) 관련 법안 발의를 주도하였으며, 환경 관련 수많은 사회적기업의 주요한 연구 사례들을 발전시켰고 신생기업은 물론 기존의 환경 사회적기업들에게 구체적인 역량 강화와 시장 개발의 기회를 제공해 오고 있다. 현 직책을 맡기 이전, David Brookes는 사회적 책임과 환경 보존의 필요성을 알리는 일에 노력하였으며, 전략적 비즈니스 지역 파트너십 프로그램 개발에 수석관리자로 참여하였다. 또한 2013년 호주 사회적 기업상(Australian Social Enterprise Awards) 프로그램 발족에 공헌했다. 2010년부터 세계 사회적기업월드포럼의 조직위원회 위원으로 활동하고 있다. 울링공(Wollongong)대학에서 경제학을 전공했고 호주기업임원회의(Australian Institute of Company Directors)과정을 이수했다.

34

Anshu Gupta

국적 | 인도
소속/지위 | Goon J 대표



의류업자로 널리 알려진 Anshu Gupta는 커뮤니케이션 과정을 이수했고 경제학 석사학위를 수료했다. 프리랜서 저널리스트로 사회에 첫발을 내디딘 Anshu Gupta는 개발사업을 실현하기 위한 주요한 요소로 의류를 이용하는 사회적기업 'Goon J'를 설립했다. 그는 체인지 메이커를 발굴·지원하는 아쇼카(Ashoka) 재단과 사회적기업 육성 기구인 슈왓(Schwab) 재단의 펠로우로써, 농촌지역 지원 획득 방안으로 의류의 재활용을 독려하는 대중 운동을 펼치고 있다. Anshu Gupta의 이러한 노력은 우리시대의 핵심 도전 과제인 '도시 번영과 농촌 빈곤 간 커져가는 격차'를 해소하기 위한 움직임의 일환으로 평가 받고 있다. 불필요하게 여겨지는 버려진 의류를 소중한 경제적 자산으로 탈바꿈시켰으며 특히, 인도의 도시와 농촌간 사회경제적 불균형의 격차를 줄이는 그만의 혁신적인 방안은 수혜자의 존엄성에 중점을 둔다는 점에서 더욱 주목 받고 있다.

김태호

국적 | 한국
소속/지위 | (사)에너지나눔과평화
사무총장



(사)UNEP Korea 기획국장, 에너지시민연대 사무총장을 거쳐 현재 (사)에너지나눔과평화 사무총장으로 재직 중이다. 이 외에도 현재 (주)나눔발전소 대표이사, (주)불가리아나눔발전소 대표이사, (주)서울나눔발전소 대표이사로 활동 중이다. 김태호 사무총장은 2002년 에너지기본조례 기본안 마련 및 서울시 에너지기본조례 및 전국적 제정운동을 주도했으며, 2004년에는 국가에너지기본법 제정운동 주도 및 제정과 한국에너지의날 제정 및 최초 행사를 주도했다. 그리고 그 해에 (사)에너지나눔과평화를 창립했으며, 2008년에는 나눔발전소 설치 및 에너지 빈곤층 지원운동을 주도하였다. 현재는 나눔발전소 16기로 총 5MW 운영 및 빈곤층을 지원하고 있다.

이일영

국적 | 한국
소속/지위 | 아주대학교 교수,
함께걸음의료생활협동조합
전 이사장



연세대학교 의과대학을 졸업한 이일영 교수는 뉴욕대학교 의과대학병원, 재활의학 전문의 및 헬로, Brockton/West Roxbury VAMC, SCI Fellow, Attending physician 및 재활의학과장과 아주대학교 재활의학교수로 활동 중이다. 함께걸음의료생활협동조합 이사장을 역임했으며, RI-Korea 의장, RI-Global 부회장, 한국 장애인 재활협회 부회장직 등을 맡으며 한국 내 장애인 재활 분야에서 활발히 활동 중이다.

Khalid Pervez

국적 | 파키스탄
소속/지위 | Aman Health Care Services 운영이사



Khalid Pervez는 2014년 2월부터 아만 지역사회 건강 프로그램(Aman Community Health Program), Aman Ghar, 아만의료건강보험(Aman Clinic and Medical Health Insurance) 대표자로 Aman Health Care Service에서 다양한 활동을 하고 있다. 그는 17년 동안 통합 발달 모델의 대표적 비영리기구인 HANDS와 함께 일하고 있다. 주요한 전략 프로그램 MARVI(The Marginalized Areas RH and FP Viable Initiatives) Project, 타타(Thatta)와 우메콧(Umerkot) 지역의 소아 발달 검사, 학교 건강 검진, 성과 재생산에 관한 권리(SRHR, Sexual and Reproductive Health and Rights)를 알리는 Rutgers WPF, 산모와 신생아를 위한 운동 PAIMAN(Pakistan Initiative for Mothers and Newborns) 등의 활동을 통해 가족계획(FP, Family Planning)과 출산 보건(MNCH, Maternal, Newborn, Child, Health), 건강의료(PhC, Primary health Care) 분야 발달에 기여하고 있다. 그는 이란 의료센터(Iranian Primary Health Care services), 국제적십자사(International Red Cross)와 Sehat First에서 활동해오고 있으며 많은 국내·국제행사에서 그의 성과를 발표했다.

Wenchih Chen

국적 | 대만
소속/지위 | iHEALTH Express Group 총괄담당



Wenchih Chen은 대만의 특별한 사회적기업인 'iHealth Express Group'의 실무책임자이다. 그는 약사이자, 의학 정보 과학 전문가이며, 대만 청년 약사들의 모임(Taiwan Young Pharmacist's Group)의 사무국장이다. 또한, 타이완의 많은 정부 프로젝트에 참여하고 있다. 그는 이전에 병원 e-경영의 수석 매니저로 일했으며, 약학부의 관리 책임자였다. 이후, 두 명의 약사 동료와 함께 iHealth Express Group를 설립했다. 현재, 보건분야에서의 빅데이터 활용 방안과 일반인 및 요양원의 노인들을 위한 의료를 연구하고 있다. Wen Chih Chen은 모바일 장치 프로그램으로 석사학위를 취득했다.

경창수

국적 | 한국
소속/지위 | 안산의료복지사회적
협동조합 이사장



안산의료복지사회적협동조합 이사장이며, 한국의료복지사회적협동조합연합회 공동대표 및 한국사회적기업중앙협의회 공동대표/정책위원장을 맡고 있다. 1999년 안산의료소비자생활협동조합을 준비하면서부터 현재 안산의료복지사회적협동조합 이사장직을 수행하기까지 15년간 의료복지협동조합에서 주민이 참여하는 건강과 나눔의 공동체를 만들기 위해 일을 해왔고, 협동조합과 사회적기업간 네트워크를 강화시키기 위하여 노력해 왔다.

윤기설

국적 | 한국
소속/지위 | 한국경제 좋은일터연구소
소장



15년간 노동전문기자로 활동해 온 윤기설 소장은 고용문제 및 노사갈등, 사회적기업 관련 분야 취재를 주로 해왔다. 2011년 11월부터 6개월간 고용노동부와 한국경제신문 공동으로 '희망주는 사회적기업'이란 캐치프레이즈로 캠페인을 전개해 사회적기업의 바람직한 역할과 가치를 국민에게 홍보하기도 했다. 중앙대 경제학 박사과 한국경제신문 문화부장, 한국경제신문 노동전문기자, 한국경제 좋은일터연구소장, 경제사회노사정위원회 공익위원으로 활동하고 있다.

David LePage

국적 | 캐나다
소속/지위 | Accelerating Social
Impact CCC 대표



David LePage는 캐나다의 사회적기업 선두주자인 'Accelerating Social Impact CCC, Ltd. (ASI)'의 대표다. ASI는 'Buy Social Canada' 캠페인을 시작하고 구축하는 파트너기도 하다. 이곳에서 그는 다양한 가치를 공유하는 기업들, 사회적기업들, 사회적 금융 투자자들에게 직접적인 지원과 전략적 조언을 제공하고 있다. 또한 캐나다 전역에서 사회적기업의 산업 생태계 육성을 지원하기 위해 여러 공공 정책 사업과 연구 프로젝트에 참여한다. David LePage는 Enterprising Non-Pro의 팀장으로서 캐나다 전역에 사회적기업 발전과 훈련 모델을 확장시키려는 노력을 이끌었다. 현재 사회적기업월드포럼 조직위원회 위원, 캐나다 사회적기업협의회 창립 회원 및 의장, 캐나다 CED 네트워크 정책위원회 회원, 이매진(imagine) 캐나다 자문위원회 회원, 사회적 영향력을 위한 브리티시 컬럼비아 파트너스의 회원, 사회적기업 리더십 Sandermoen 비즈니스 스쿨 기획자, 밴쿠버 농민 시장 이사회직을 역임하고 있다. 그는 농촌과 도시 지역 사회 그리고 여러 문화에 걸쳐 자신의 역량을 발휘해오고 있으며 비영리 단체와 사회적기업 분야에서 35년 이상의 광범위한 경력을 보유하고 있다.

37

유정규

국적 | 한국
소속/지위 | 지역재단 상임이사



지역재단에 근무하고 있는 유정규 상임이사는 건국대학교 경제학 박사이자 일본 교토대학 농학부 Post-doc다. 건국대, 단국대, 세종대, 서울여대 등 유수 대학에서 강사로 활동했으며, 건국대 겸임교수이기도 하다. 안전행정부 지역일자리코칭그룹 자문위원, 전국 사회적기업 활성화 네트워크 운영위원, 한국협동조합학회/한국농업경제학회 이사로 활동 중이다. 농촌지역개발 리더교육 및 컨설팅, 주민 주도의 상향식 마을만들기 계획 수립 및 지원 사회적기업, 마을기업의 선정 및 평가, 협동조합 설립 희망자 교육 및 컨설팅 등 농촌개발 전문가로 활발히 활동하고 있다.

양세훈

국적 | 한국
소속/지위 | 한국정책분석평가원 원장



양세훈 한국정책분석평가원 원장은 현재 안전행정부 지역일자리 코칭그룹 전문위원, 경기도 사회적경제육성위원회 부위원장, 동대문구마을공동체위원회 공동위원장으로 활동하고 있다. 사회적기업, 마을기업, 협동조합 컨설턴트로서 전국을 대상으로 지자체 공무원, 종사자교육 뿐만 아니라 현장 컨설팅을 하고 있으며, 정부 및 지자체 정책위원으로 활동하고 있다. 2012년에는 현장의 경험을 바탕으로 『마을기업과 사회적기업의 거버넌스』, 2014년에는 『협동조합 이해와 운영전략』 발간했으며, 한국외국어대학교에서 8년째 행정학 관련 강의를 하고 있다.

박영범

국적 | 한국
소속/지위 | 한국산업인력공단 이사장



제2주제 포럼- 사회통합과 사회적기업

미국 코넬 대학에서 경제학 석사와 박사를 취득하였다. 1986년 박사학위 취득 후 국책연구기관인 산업연구원, 한국노동연구원에서 연구활동 후 1997년 한성대학교 경제학과로 옮겼다. 2011년 10월부터 학교를 휴직하고 국무총리실 산하 경제·인문사회연구회 소속 국책 연구기관인 직업능력개발원 원장으로 재직 중이다. 『전환기, 한국노동시장의 길을 묻다』(한성대학교출판부, 2009년 문화공보부 우수학술도서) 등 100여 편의 논문 및 저서가 있으며, 주로 노동시장, 노사관계, 공공부분 등과 관련된 연구 활동을 하였다. 한국고용노사관계학회 부회장 및 학회지 편집위원장, 한국노동경제학회 부회장, 한국노사관계학회 회장을 역임하였다. 고용노동부, 기획재정부 등 정부부처 및 국제노동기구(ILO), 경제협력개발기구(OECD), 세계은행(World Bank) 등 국제기구에 자문을 하고 있으며 현재 '유네스코 한국위원회' 위원 및 '사내하도급 근로조건 개선 서포터즈' 위원장으로 활동을 하고 있다.

안상훈

국적 | 한국
소속/지위 | 서울대학교 교수



제18대 대통령직인수위원회 고용복지분과 인수위원을 역임했던 안상훈 교수는 서울대학교 글로벌사회공헌단 부단장이자 서울대학교 사회과학대학 교수다. 국가보훈위원회 위원, 국민경제자문회의 민생경제분과위원장(의장: 대통령), 사회보장위원회 위원(위원장: 국무총리)으로도 활동하고 있다.

Christina Garcia

국적 | 미국
소속/지위 | REDF 상무이사



Christina Garcia는 REDF 지식개발팀의 상무이사로서, REDF의 평가, 개발, 의사소통 및 교육 계획의 전략을 수립하고 통합을 주도하고 있다. 그녀는 취업난을 겪는 사람들의 일자리 창출을 위하여 인력, 자원 그리고 사회적기업에 대한 지식을 활용해 REDF와 현장실무 능력을 공고히 한다. 또한 소외 계층에게 더욱 많은 영향을 미치는 새로운 방법을 개발하는 획기적인 사회적기업 사례연구를 분석하였고, 이에 대한 보고서는 2015년 초 홈페이지(www.redf.org)를 통해 출간될 예정이다. Christina Garcia는 열정적으로 사회 정의, 평등, 지역사회 개발을 위한 다문화 모델 개발 등을 위하여 거의 20년 동안 필수 생계 요소조차 갖추지 못한 이들에게 기회를 제공하는 일을 하고 있다. 8년간 저가 주택산업 분야에서도 근무하였으며, 샌프란시스코 지방정부에서는 지역 사회에 기반을 둔 경제 발전에 기여하고, 어려움에 처한 개인, 가족, 기업 및 저소득층에게 취업 기회를 제공하는 업무를 수행하였다.

정무성

국적 | 한국
소속/지위 | 송실대학교 교수



시카고대학 복지행정학 박사이며, 현재 송실대학교 사회복지학부 교수로 재직 중이다. 사회복지 분야는 물론 사회적기업 분야에서도 고용노동부 사회적기업 육성 전문위원, 사회적기업진흥원 이사로 활발히 활동하고 있다.

Kevin Lynch

국적 | 미국
소속/지위 | Social Enterprise Alliance 대표



Kevin Lynch는 미국 사회적기업협회의 의장이자 CEO이지만 본인은 무엇보다도 사회적기업 활동가임을 강조한다. 2003년부터 2011년 중반까지 전과자 재활의 일환으로 고용을 실천하는 국가 공인 비영리 사회적기업인 'Rebuild Resources'의 대표를 역임했다. 대학 시절 광고에 첫 발을 내디딘 이후, 1980년부터 2001년까지 그 분야에서 활발한 활동을 이어나갔다. 이후 14년 동안 광고와 마케팅을 통해 긍정적인 사회적 변화를 이끄는 사회적기업 광고회사 'Lynch Jarvis Jones'의 설립자이자 대표로 활동했다. 또한, 사회적기업 활동가가 일상적으로 겪게 되는 도전과 기회를 현실적으로 다뤘다는 점에서 높이 평가 받는 『사회적기업 활동가를 위한 지침서 Mission, Inc.』의 공동 저자이기도 하다.

Michael Curtin

국적 | 미국
소속/지위 | DC Central Kitchen 대표



Michael Curtin은 레스토랑 사업가로서의 풍부한 경험을 바탕으로, DC Central Kitchen을 수익 창출 사회적기업으로 성장시켰다. 지역 친환경 재료를 이용한 웰빙 음식을 10개 학교에 공급하는 'School Food Program', 신선한 음식을 구매하기 어려운 지역의 작은 슈퍼마켓에 양질의 과일과 야채를 배달하는 'Healthy Corners'가 대표적인 예다. 2010년 이후 DC Central Kitchen의 사회서비스 프로그램은 2천만 달러 이상의 수입을 창출했으며, DCCK의 전체 운영예산의 대략 65%를 차지하고 있다. DCCK의 이러한 혁신적인 사회서비스 프로그램은 140명 이상의 고용을 창출하였으며, 이들의 40% 정도는 DCCK의 재활훈련프로그램을 이수한 사람들이다. DCCK는 워싱턴 D.C. 상공회의소로부터 2012년도 Community Impact Award를 수상하였으며 지역 농산물을 조달하는데 공헌한 공로로 Mayor's Environmental Excellence Award와 the Washington Business Journal's Green Business Award for Innovation의 영예를 차지했다. 그는 건강한 미국을 만들기 위한 파트너십(Partnership for a Healthier America Conference), 사회적기업연맹회의(Social Enterprise Alliance Conference), 세계 사회적기업 정상회의(World Social Enterprise Summit) 등 각종 컨퍼런스와 학회에서 강연자로 활동하였다. 메트로폴리탄 워싱턴 식당협회(Restaurant Association Metropolitan Washington)의 명예의장이며 필라델피아 'The Common Market'의 이사회 임원이다. 또한 DC Greens and Catalyst Kitchens, 콜롬비아주 기아대책리더십협의회(The Leadership Council of DC Hunger Solutions), 하버드의과대학 건강국제환경센터(The Center for Health and the Global Environment)의 자문위원이다. 윌리엄스(Williams) 대학에서 학사학위를 취득했으며, 그의 아내 Maureen, 세 자녀와 함께 버지니아주 폴스처치(Falls Church, VA)에 살고 있다.

양용희

국적 | 한국
소속/지위 | 호서대학교 교수

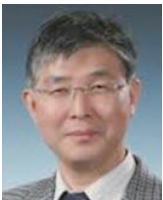

월드비전에서 평가와 모금, 기획업무와 글로벌케어에서 국내외 재난의료봉사의 책임을 수행하였다. 호서대학교 산학협력업체 엔씨스콤에서 비영리조직, 기업사회공헌 컨설팅 및 교육을 수행해오고 있다. 주요관심 및 연구분야는 비영리조직 경영, 마케팅, 모금, 기업의 사회적책임, 사회적기업 등이다.

41

이강성

국적 | 한국
소속/지위 | 삼육대학교 교수



이강성 교수는 이명박 정부시절 청와대 고용노사비서관을 역임하고, 중앙노동위원회 및 경제 발전노사정위원회 공익위원과 고용노동부 정책자문위원을 역임했다. 현재는 삼육대학교 경영 학과 교수로 재직 중이며 여성가족부 정책자문위원, 사회적기업학회 부회장 등을 맡고 있다. 고용노사비서관으로 근무하는 동안 청년, 여성, 취약계층 등의 고용문제 해결과 사회적기업 육성을 위한 다양한 정책을 펼친 바 있다. 주요 저서와 연구보고서로는 『지금 바로 윤리적으로 경영하라(출판예정)』, 『일자리 중심의 국정운영 전략』 등이 있다.

Peter Frampton

국적 | 캐나다
소속/지위 | Learning Enrichment Foundation 대표



Peter Frampton은 1993년부터 Learning Enrichment Foundation(LEF)에 참여하여 LEF가 전문가들을 독려하고 지역사회의 필요사항을 지원하는 통합 프로그램을 조직화하는데 오랜 시간 기여해왔다. Peter Frampton은 LEF의 이사이지만 지역경제 발전 분야에 있어 CEO 권한 대행으로 400여 명의 고용을 창출하고 약 1천 9백만 달러의 연간 예산을 움직이고 있다. 토론토에서 가장 낙후된 곳에 위치한 LEF는 매년 수천 명의 사람들에게 지역 사회적기업에서 보육 시절에 이르기까지 다양한 지원 프로그램을 제공하고 있다. LEF의 서비스 통합 모델 멘토링 프로그램을 통해 이민자와 청소년에게 정착 서비스, 고용 상담, 직업 탐색, 기술 교육, 고용주 지원, 자영업자 훈련, 언어 교육 등을 지원한다. 또한, 개인과 가족 구성원들이 그들의 지역 사회경제 발전에 있어 필수적인 공헌자로 자리매김하도록 지역공동체 자립사업 'Community Responsive Program and Service'를 제공한다.

Shuhuei Shih

국적 | 대만
소속/지위 | Workforce Development Innovation Center 부소장



Shuhuei Shih는 2006년부터 대만의 사회적기업 토대인 'The Multi-Employment Promotion Program'와 'Empowerment Employment Program'의 담당자이다. 대만의 사회적경제를 발전시키기 위해 'Office of Social Economic Development'를 창립하였으며 이러한 그녀의 활동들은 그 지역 특성을 최적화한 사회적기업들이 안정적으로 대만에 뿌리내리는 것을 가능케 했다. 그녀는 북유럽 사회경제적 모델, 태국과 필리핀 지역의 사회적기업과 공정 무역 시스템, 한국과 영국의 사회적기업 사례 등을 조사, 연구했으며 여성 인권을 위한 APEC-WLN 활동에도 참여했다. 아시아의 사회적 네트워크를 향상시키는 사회적기업의 발전과 공정 무역 시스템을 중요한 정책으로 주장하고 있으며 대만 사회적기업의 발전에 힘을 쏟고 있다.

길현중

국적 | 한국
소속/지위 | 한국노동연구원
연구위원



길현중 연구위원은 서울대 사회복지학과에서 학부와 석사를 마치고, 미국 UCLA의 사회복지학과에서 사회복지학석사(MSW)와 박사학위를 받았다. 노동연구원에서 부연구위원으로 일을 시작하기 전에는 UCLA의 Center for Civil Society에서 박사후 연구원(Post-doc researcher)이었다. 길현중 연구위원의 주요 연구 관심사는 사회적기업과 협동조합 등 사회적경제 영역이며, 이외에도 사회서비스 지역적 분포 등 사회서비스 전달체계에도 관심을 갖고 있다. 현재 사회적기업과 관련하여 사회적기업 성과분석과 녹색사회적기업의 고용실태에 관한 연구 프로젝트에 연구책임자를 맡아 연구를 수행하고 있다.

장중익

국적 | 한국
소속/지위 | 한신대학교 교수
기획재정부 협동조합
정책심의위원



장중익 교수는 한국협동조합연구소를 1994년에 설립하여 초대 사무국장과 소장을 역임하면서 2003년까지 일했다. 이 시기에 정부통제형 농협의 농민적 개혁, 신협 혁신, 생협의 활성화 등을 위한 교육과 연구활동을 전개했다. 2008년 미국 미주리주립대학교에서 기업조직에 관한 신제도경제학 논문으로 응용경제학 박사학위를 취득했다. 2012년 3월부터 한신대학교 조교수로 재직하여 협동조합 및 사회적경제에 대하여 강의를 하고 있으며, 『한국형 모델: 다이나믹 코리아와 냄비근성』(2012, 공저), 『21세기 대안: 협동조합운동』(2003, 역서), 『최근 협동조합섹터의 진화』(2014), 『협동조합기본법 제정 이후 한국협동조합의 역할과 과제』(2012), 『협동조합의 규모화와 조직전략』(2011) 등 한국형 고도 압축 성장의 빛과 그림자, 협동조합 및 사회적경제 등에 관한 다수의 논문과 저·역서를 집필했다.

Claudine Reid

국적 | 영국
소속/지위 | PJ's Community Service
이사



Claudine Reid는 영국 전역의 지역 공동체와 15년 이상 함께 일하면서 지역사회 변화를 이끌어 가고 있다. 다수의 상을 석권한 사회적 기업인 'PJ's Community Service'를 책임지고 있으며 교육자, 미디어 논평가, 지역 학교 단체 부대표, 미디어 조직 이사로도 활동하고 있다. 그녀는 조직적 연대를 통한 사회적 변화 전략을 발전시키기 위해 다양한 단체와 개인들을 지원한다. 보건, 사회복지, 교육, 기업지원, 미디어, 예술 등의 분야를 통해 지역 사회의 발전적 변화에 기여하고 있다. 또한 사회적기업가들을 위한 많은 학습 프로그램을 개발하고 있다. 2007년 영국 국무조정실 사회적기업 대사로 임명되었으며, 시민사회단체를 위한 국영 사회적기업 전문가, Big Society Awards의 총리 지명 전문가로도 선정되었다.

Yuan Ruijun

국적 | 중국
소속/지위 | Center of Civil Society,
Peking University
센터장



Yuan Ruijun은 북경대학(Peking University) 행정학과 부교수다. 그녀는 국가와 사회 간의 관계와 비교정치학에 주력해 연구를 하고 있다. 특히, 시민사회, 비영리기구, 사회적기업 등에 대한 정부 규제와 정부와 NPO사이의 이익집단정치와 파트너십에 대해 관심을 갖고 있다. Yuan Ruijun은 현재 북경대학 시민사회연구센터(Center for Civil Society Studies)의 부원장이며, 중국 사회적 기관 발전에 대한 조사 및 평가 프로그램을 이끌고 있다. 그녀는 지난 2년 동안 베이징 포럼(Beijing Forum)에서 사회적기업 주제를 다룬 2개 세션의 공동의장으로 활동하였으며, 『The Blue Book of the Civil Society in China』(2008년 북경대 출판)의 공동편집자다. 북경대학에서 학사, 석사, 박사를 취득했다.

김선기

국적 | 한국
소속/지위 | 원주협동사회경제네트워크
사무국장



김선기 사무국장은 원주투데이 취재팀장과 강원도 사회적기업 통합지원기관 팀장, 강원도 협동조합지원센터 팀장을 역임하며 한국 협동조합의 메카인 원주 지역사회에서 오랜기간 활동했다. 현재는 사회적협동조합 원주협동사회경제네트워크 사무국장(상임이사)을 맡고 있으며, 사회적기업 ‘(사)음악만들기 앙상블’ 이사, 사회적기업 ‘(유)다자원’ 이사, 원주의료복지사회적협동조합 이사, 사회적협동조합 원주진로교육센터 ‘새움’ 이사, 사회적기업 ‘원주푸드협동조합’ 감사, 상지대학교 협동사회경제연구원 운영위원, 한국협동사회경제연대회의 운영위원, 상지대 사회적기업가육성사업 운영위원으로 활발히 활동 중이다.

Khanjan Mehta

국적 | 인도
소속/지위 | Humanitarian
Engineering and Social
Entrepreneurship,
Pennsylvania State
University 소장



Khanjan Mehta는 인도주의적 공학 사회적기업가정신 HESE(Humanitarian Engineering and Social Entrepreneurship)의 설립 책임자이며 펜실베이니아대학 공학 설계 조교수다. HESE 프로그램은 학생들과 교수단들이 규율장벽을 허물고, 자원이 부족한 공동체가 직면한 중요한 문제들을 다루기 위한 적정기술을 공동으로 개발하고 있다. 이러한 기술적인 해결책들은 긍정적 변화를 이끄는 지속적이고 계량화할 수 있는 비즈니스 모델을 개발하는데 목적을 두고 있다. 그는 케냐, 탄자니아, 인도, 시에라리온 등지에서 적정기술을 활용한 사회적 사업을 이끌고 있다. 이러한 사업은 원격의료시스템, 내구성이 강한 생명의학 장치에서부터 저비용 온실, 태양열 음식 건조기, 휴대전화 기반 소셜 네트워킹 시스템, 자활여성을 위한 지식 공유 플랫폼에 이르고 있다. Khanjan Mehta의 연구는 다양한 분야를 아우르는데, 70개 이상의 학술지 논문을 발표했고 각종 컨퍼런스에서 연구성과를 발표하고 있다. 그는 'IEEE Technology and Society Magazine'의 부편집인, 'Engineering 4 Change portal'의 편집자다. HESE 프로그램은 미국공립대학협회 APLU(Association of Public and Land-grant Universities)로부터 W.K. Kellogg Foundation Engagement Award, 중소기업과 기업가정신을 위한 미국연합 USASBE(US Association for Small Business and Entrepreneurship)으로부터 2011년 주목할만한 전문 기업가정신 프로그램상(Outstanding Specialty Entrepreneurship Program Award)을 수상하였으며, Popular Mechanics으로부터 "우수 대학 연구소 30" 중 하나로 선정되었다.

Elena Casolari

국적 | 이탈리아
소속/지위 | ACRA 대표



Elena Casolari는 2005년부터 아프리카, 라틴 아메리카, 아시아 등지 여러 국가에서 활동하는 이탈리아의 대표적 NGO인 ACRA-CCS의 CEO로 재직하고 있다. 그녀는 또한 "pioneer gap"(사업의 초기 단계에 있는 기업에 투자자들의 투자가 이루어지지 않는 것)을 극복하는데 공헌하는 동아프리카, 인도의 초창기 사회적기업을 투자지원하는 'Opes Impact Fund'의 공동창립자이자 대표이사다. 그녀는 이태리 민간재단인 'Fondazione Umano Progresso'의 이사와 탄자니아에서 활동하고 있는 사회적기업 E & E(교육과 기업가 정신)의 이사다. HSBC, Dresdner Kleinwort Wasserstein, Nikko Securitie에서 글로벌 이머징 마켓을 담당하며 주요한 투자 은행 업무를 10년 이상 경험하기도 했다. 밀라노(Milan)에 있는 Bocconi 대학에서 경영학을 공부했으며, 2013년 빈곤퇴치를 위한 지속가능한 해결책을 모색하는 리더들의 글로벌 네트워킹 'Opportunity Collaboration'의 조직위원회에 합류하였다. 또한 전 세계적으로 임팩트 투자를 촉진하기 위해 만들어진 임팩트 투자 G7 프로젝트 팀의 이탈리아 자문위원이다. 도쿄의 히토스바시대학(The Hitotsubashi University)에서 문부과학성 연구원으로 일했다.

김성규

국적 | 한국
소속/지위 | 한양대학교 교수



베를린자유대학교(FU Berlin) 사회학 박사(Ph.D.)이며, 경제사회발전노사정위원회 전문위원, 한신대 외래교수, 한국국제협력단(KOICA) 상임연구원이자, 현재 한양대학교 전임연구교수로 활동 중이다. 『개도국 사회적 기회와 안전망 확대 방안 연구』, 『개도국 일자리 창출 지원 방안 연구』, 『개도국 민간기업 형성방안 연구』, 『개도국 '노동시장 연계형' 직업교육훈련 사업 방안』, 『기업의 글로벌공헌(Global CSR)과 개발협력』, 『Global CSR과 공유가치창출(CSV)』, 『개도국 사회적 기업 형성 및 지원 방안연구』 등 학술 활동과 개도국 사회적기업 현황 조사 사업에 참여해왔다.

Houghton Wan

국적 | 중국(HKSAR)
소속/지위 | Fullness Social
Enterprises Society
Limited 이사



제3주제 포럼- 사회투자와 사회적기업

Houghton Wan은 2006년부터 지역 사회적기업들의 자문가로 활동하고 있으며 30개 이상의 지역 및 해외 사회적기업을 지원하고 있다. 또한, 지난 수년 동안 홍콩 사회적기업 정상회의 조직위원회 위원으로서 외국의 저명한 연사를 초청하는데 많은 기여를 하고있다. 'Fullness Social Enterprise Society'의 책임자이며, 'Partners Worldwide'의 'Greater China Partnership'의 담당자이기도 하다. 2006년 청년들을 위한 사회적기업 수료과정을 최초 개발 하였으며, 2008년 제1회 아시아 사회적기업 정상회의에 한국으로 초청되어 사회 영향 극대화라는 주제로 강연하였다. 2009년에는 TEDx 무대에서 홍콩 사회사업 발전에 대해 논하기도 했다. 2010년 지역 파트너십을 통해 자립성 향상을 증진시키는 정부지원 프로그램 Jabbok It Solution의 전략자문으로 활동했다. 마니토바 대학(University of Manitoba)와 홍콩 침례교 대학(Hong Kong Baptist University)에서 컴퓨터공학과 사회과학을 전공했다.

심상달

국적 | 한국
소속/지위 | 융합경제연구소 대표



서울상대 경제학과를 졸업(1972)하고 미네소타대학에서 경제학박사학위(1984)를 취득하였다. 뉴욕시립대학교 헌터컬리지 조교수와, 한국개발연구원(KDI) 선임연구위원, 거시경제팀장, 공공 투자관리센터소장, 그리고 재정경제원의 부총리겸재정경제원장관 자문관, MYSC 대표이사를 역임한 바 있다. 2007년에 '공동체자본주의 포럼'을 공동창립하였고 현재는 (재)아름다운커피의 이사장, (주)MYSC고문, 사단법인 소셜 엔터프라이즈 네트워크(SEN)의 정책위원장, 한 국임팩트투자진흥원의 이사(2013)를 맡고 있으며 KDI정책대학원의 초빙교수로서 사회적기업 가정신을 강의하고 있다. 현재는 MYSC 고문이자, 융합경제연구소(SHC Lab)와 사랑의 줄잇기 Onnuri 대표직을 맡고 있다. 저서로는 『공동체자본주의와 사회적기업』(권영준 · 정세열 공저, 공동체자본주의 심포지움(2007. 10) 발표 자료), 『나눔과 기부문화 활성화를 위한 사회적기업의 역할제고 방안 KDI 연구보고서』(2008-04), 『공동체자본주의 활성화를 위한 사회적 기업가 발굴 및 양성방안』(KDI 정책연구 시리즈, 2009-19), 『자본시장을 통한 사회적 기업의 재원조달 활성화 방안』(KDI 정책연구시리즈, 2010-09), 융합사회적경제와 SHC(김대영, 장원석 공저, 한국금융연구원 2014) 등이 있다.

Kieron Boyle

국적 | 영국
소속/지위 | Social Investment of
OCS 본부장



Kieron Boyle은 Cabinet Office의 사회적 투자분야의 본부장으로서, 영국의 사회적 투자시장의 진흥을 위한 영국 정부의 활동을 이끌고 있다. 그는 사업부(Department of Business)의 송달(Delivery)본부장과, 외무성의 정책담당본부장 그리고 총리의 전략팀의 정책고문을 비롯한 다양한 영국 요직에서 활약하였다. 현재는 G8의 사회적 투자 프로젝트팀과 사회적사업에 대한 유럽 전문가집단의 영국측 대표로 활동하고 있다. 공공사업분야에 진출하기 이전에 그는 런던과 뉴욕의 보스턴 컨설팅 그룹의 전략 컨설턴트로 일하고 있었으며, 캠브릿지대학에서 사회학과 정치학의 학사학위와 국제관계학 석사학위를 받았다. Kieron은 많은 학술지에 저작을 투고하였으며 사법체계와 사회적 혁신 그리고 충격투자에 대해 특별한 학술적 관심을 가지고 있다. 그밖에 다양한 국제 비영리 단체에 대한 상담을 무료로 해주고 있다. 'Chantam House U35 Steering Group'에 소속되어 있으며 영국의 우수한 자선단체의 이사중의 한명으로 있다. 올해에는 WEF의 젊은 글로벌 리더 중의 한명으로 선정되었다.

Durreen Shahnaz

국적 | 방글라데시
소속/지위 | Impact Investment
Shujog 이사



Durreen Shahnaz는 방글라데시 출신의 투자 은행가 및 미디어 경영자로 변신한 사회적기업가다. 세계 최초 사회적 증권 거래소이자 사회적 투자를 위한 세계 최대의 사모 발행 플랫폼인 'Impact Investment Exchange'의 설립자이며 아시아, 아프리카 사회적기업의 영향력 확대를 위한 단체인 'Shujog'를 조직했다. 뉴욕의 모건 스탠리에서 시작된 그녀의 경력은 그라민 은행, 세계은행, 메릴린치, 허스트 잡지 그리고 리더스 다이제스트까지 이어졌다. 싱가포르 국립대학 리관유 정책 스쿨(Lee Kuan Yew School of Public Policy) 강단에 섰으며 가내 수공업에 제품을 위한 세계 시장과 사회적기업인 'oneNest'을 설립하고 운영했다. 그녀는 사회 혁신 분야로 세계경제포럼 글로벌아젠다위원회 위원으로 임명되었으며, 듀크 대학 푸쿠아 비즈니스 스쿨의 사회적기업 연구소 'CASE i3' 자문위원을 역임하고 있다. 또한 프랑스 퐁텐블로의 경영대학원 INSEAD의 사회적기업가정신 활성화 프로그램(Social Entrepreneurship Catalyst Program) 소속 사회적기업가로 활동하고 있다. 그녀는 TED 무대에서 사회투자에 대해 논했으며 Channel News Asia의 'Views on News'와 BBC의 고정 출연자다. 스미스 대학에서 학사학위, 펜실베이니아 대학 와튼 스쿨 MBA와 존스 홉킨스 국제 대학원에서 석사 학위를 공동 취득했다.

류영재

국적 | 한국
소속/지위 | 서스틴베스트 대표



한국의 대표적인 ESG 분석기관인 서스틴베스트의 대표와 런던의 허미스 에쿼티 오너십 서비스의 수석 자문역을 맡고 있다. 한양대학교에서 정치외교학 학사/석사와 영국 애쉬리지 비즈니스 스쿨에서 MBA를 취득했다. 지난 10여 년간 한국 금융시장에 사회책임투자를 널리 소개한 리더이자 개척자로 평가받고 있다. 사회책임투자 업계에 투신하기 이전에, 증권회사에서 애널리스트와 지점장으로 14년간 일한 바 있다. 그는 『한국형 사회책임투자』의 저자이며 러셀 스팍스의 저서인 『사회책임투자-세계적 혁명』의 번역자이기도 하다. 카이스트 경영대학원에서 대우교수를 역임했으며, (재)한국사회투자의 이사이자 유엔글로벌컴팩 한국협회의 운영위원으로도 활동 중이다.

Eddie Razak

국적 | 말레이시아
소속/지위 | Agensi Inovasi
Malaysia 부대표



Eddie Razak은 말레이시아의 혁신이 선봉에 설 수 있도록 노력하는 국가주요부인 사회 혁신 팀과 전략산업 기획단을 이끌고 있다. 이들의 활동 중에는 젊은 사람들을 틀어잡힌 혁신 프로세스에 노출시키는 방법으로 사회 혁신을 촉진시키는 활동이 있다. 사회 문제를 위한 투자와 사회적기업과 비정부조직 같은 자발적인 기관들의 조력을 돕는 정책들을 통해 사회 혁신을 꾀하는 활동도 있다. 그는 투자은행에서 경력을 쌓기 시작하여 지난 수년간 오일 & 가스 분야와 모바일 통신 분야 각각의 메이저 다국적 기업에서 일하고 있다. 그는 또한 주식시장에 상장된 회사의 재정, 투자 부분 고위 직위에서 일하였으며, 말레이시아의 증권거래소를 위한 대투자가 홍보연합의 대표를 역임했다.

노희진

국적 | 한국
소속/지위 | 자본시장연구원
선임연구위원



자본시장법의 제정, 국제회계기준의 도입 등과 같은 여러 프로젝트에 참여하였고, 2007년에는 재경부 주도 하의 헤지펀드 태스크포스팀의 팀장을 맡았고, 2010년에는 금융위 주도의 사모펀드 선진화 태스크포스팀의 팀장을 맡은 바 있다. 녹색성장위원회가 주도한 녹색성장 프로젝트의 녹색금융반장을 맡은 바 있으며, 기획재정부의 G20 기획단의 전문위원으로 활동한 바 있다. 2010년에 홍콩의 아시아 인베스트 월간지에 의해 아시아 지역의 헤지펀드에 가장 영향력 있는 25인에 선정된 바 있고, 녹색위원회 위원 및 중국 사회과학원의 방문학자로서 역할을 했다. 최근 연구 관심 분야는 기후금융, 사회적 금융 등이다. 『녹색기후금의 특성과 정책방향』, 『탄소금융의 국제 동향분석과 발전 방안에 대한 연구』, 『사회적 기업 육성을 위한 자본시장 조성방안 연구』, 『사회적 거래소 설립 및 운영방안에 대한 연구』, 『헤지펀드의 국내 허용방안』 등의 보고서를 발간한 바 있고 『펀드경영론』, 『녹색금융론』, 『헤지펀드의 이론과 실제』, 『기후금융론』 등의 책자를 발간한 바 있다. 주요 약력으로는 사회적기업학회 부회장·재무관리학회 부회장, 월드뱅크 컨설턴트, 금융위 자문위원, 대통령직속 녹색성장위원회위원, 배출권 할당위원회 민간위원을 역임했다.

49

문철우

국적 | 한국
소속/지위 | 한국임팩트투자진흥원
원장, 성균관대학교 교수



문철우 교수는 성균관대학교 경영대학 정교수(경영전략 전공)로 재직중이며, 2013년부터 (사) 한국임팩트투자진흥원 대표, 한국사회적기업진흥원 비상임이사를 맡고 있다. SGS사회적기업 가이카데미 주임교수, 임팩트포럼 대표, 사회적기업을 위한 임팩트투자활성화 컨퍼런스 조직위원장, 사회적기업경영공시위원장, SELF(Social Enterprise Leaders Forum) 아시아 조직위원, 유엔글로벌컴팩트(UNGC) 한국지부 평가위원을 역임한 바 있으며, SIEN(Social Impact Evaluation Network) 회원이다. 이화여대 국제대학원 부교수, 국제학부 학부장을 지냈으며, 미국 Cleveland State University 경영대학 조교수로 재직하였다. 사회적기업 연구측면에서 (1)사회적기업의 사회가치평가지표 및 모델개발 (2)사회적기업 투자활성화 정책방안도출 (3) 임팩트투자방식의 한국도입방안 (4)사회적기업가정신 교육방안에 대한 연구를 수행했다. 사회적기업 실무 측면에서는 (1)임팩트투자포럼을 결성하여 재무적 투자자들의 사회적투자에 대한 관심 제고에 노력하였고 (2)임팩트투자진흥원을 설립하여 사회적기업 투자처 개발 및 임팩트투자펀드결성 노력수행 (3)사회적기업아카데미(삼성과 협력)를 2년간 운영하여 사회적기업가 양성을 도모 (4)사회적기업 대학원과정 과목 도입 등의 사업을 수행하고 있다.

도현명

국적 | 한국
소속/지위 | 한국임팩트평가 대표



서울대학교에서 경영학을 전공한 도현명 대표는 NHN 등 IT 기업에서 경험을 쌓은 뒤 임팩트 비즈니스 영역의 싱크탱크인 '임팩트스퀘어'를 설립하여 성공적인 젊은 컨설팅 기관이자 연구 기관으로 성장시키고 있다. 특히 공유가치창출의 세계 최고기관인 FSG와 협력하여 국내 논의를 확장시키는 한편, 사회혁신가들의 세계 최대 네트워크 더임팩트허브의 한국 브랜치인 '임팩트허브서울'과 국내 유일의 사회적성과평가 전문기관인 '한국임팩트평가'를 설립하여 운영하는 등 임팩트 비즈니스 영역에서 젊은 전문가로 활동 중이다. 현재 임팩트스퀘어 대표, 한국 임팩트평가 대표, 임팩트허브서울 이사로 활동 중이다.

Jeremy Nicholls

국적 | 영국
소속/지위 | SROI Network 대표



Jeremy Nicholls는 개인, 단체, 기업을 대상으로 사회적, 환경적 가치 창출을 위한 기준 및 원칙을 지원하는 회원제 기구 'The SROI(Social Return On Investment) Network'의 최고책임자이다. 그는 영국 리버풀 지역에 기반을 둔 FRC Group 이사, 사회적 영향 분석 협회(Social Impact Analysts Association) 의장, IRIS 자문위원회 위원, 사회적 증권 거래소(Social Impact Analysts Association) 평가 위원이다. 또한 영국 사회적기업(Social Enterprise UK) 홍보 위원이기도 하다. Jeremy Nicholls는 옥스포드 대학의 새드비즈니스스쿨(The Said Business School), 헐트국제경영대학원(Hult International Business School), 서호주대학교 UWA(The University of Western Australia) 등 여러 대학에서 강의를 하고 있다.

Anthony Wong

국적 | 중국(HKSAR)
소속/지위 | Hong Kong
Council of Social
Service 이사



Anthony Wong은 사회서비스홍콩협회 정책조사 및 지원부서(Policy Research and Advocacy of The Hong Kong Council of Social Service)의 비즈니스 책임자다. 수년간 서비스 정책연구협회에서 일해 왔으며, 증거 기반 실천의 일환으로 NGO들의 능력을 향상시키는 책임을 맡았다. 그는 여러 서비스 프로젝트, 프로그램의 각기 다른 이해당사자들이 비용, 전문지식, 노력의 측면에서 그들의 투자가 끼치는 사회적 영향력을 분명히 설명할 수 있도록 선구적이고 활발한 사회 영향력 평가 연구를 이끌었다. 홍콩대학의 ExCEL3(Excellence and Capacity building for Entrepreneurship and Leadership for the Third Sector) 프로젝트에 참여하면서, 독자적인 사회 영향력 평가 체계를 개발하는데 공헌했고 많은 프로그램과 프로젝트 평가에 이를 적용시켰다. Anthony Wong은 1992년에 홍콩대학(The University of Hong Kong) 사회복지 학사, 1997년 홍콩과학기술대학(The Hong Kong University of Science and Technology, HKUST)에서 사회과학 석사학위를 취득하였으며, 현재 홍콩대학의 사회학 박사과정에 있다. 그는 홍콩에서 공인된 사회복지전문가다.

라준영

국적 | 한국
소속/지위 | 가톨릭대학교 교수



KAIST 경영공학 박사이며 KAIST 사회책임경영연구센터 선임연구원으로 재직하던 바 있는 라준영 교수는 현재 가톨릭대학교 경영학부에서 교수로 학생들을 가르치고 있다. 사회적기업 생태계, 비즈니스모델, 사회적 가치측정 등 사회적기업 관련 연구 및 교육을 지속적으로 하고 있다.

Steven Lee

국적 | 미국
소속/지위 | Stichting Spark
펀드매니저



Steven Lee는 지난 4년 동안 사회적기업을 적극적으로 지원하고 수백 번의 현장 실사를 경험했으며, 새로운 사회적 투자 방안을 모색해왔다. 2013년 함께일하는재단과 SK 행복나눔재단이 공동주최한 '글로벌 드라이브 프로젝트'을 통해 3대륙 20개 이상 국가의 수십 여 사회적기업을 탐방하면서 다양한 사회적 비즈니스 모델을 구축하는데 앞장섰다. 현재 그는 아프리카, 중동, 동유럽 등지의 분쟁지역과 빈민국에서 일자리 창출과 지역 커뮤니티 역량 강화를 실천하는 유망기업에 기술적 지원뿐만 아니라 재정적 지원을 제공하는 중소기업(Small and Medium Enterprise, SME) 성장 투자 자금 'IGNITE Fund'을 운영하고 있다.

51

유향제

국적 | 한국
소속/지위 | SK 행복나눔재단
총괄본부장



SK 에너지, SK 네트워크 등에서 다양한 신규사업을 추진하였으며, 2010년 SK 텔레콤 CSR 팀을 이끌며 본격적으로 기업 사회공헌 활동을 전개하였다. 2012년 행복나눔재단 총괄본부장 부임 이후 혁신적 사회적기업 모델 발굴 및 지원, 사회적기업가 양성, 임팩트 투자 등 사회적 기업 생태계 활성화를 위해 노력하고 있다.

이덕준

국적 | 한국
소속/지위 | D3 Jubilee 대표



서울과 실리콘밸리에서 엔젤투자 활동을 하며, 임팩트투자는 2010년부터 시작하였다. 2011년 D3 Jubilee를 설립하였으며, 국내에서 D3+ 엔젤투자클럽과 D3 임팩트엔진(엑셀러레이팅 프로그램)을 운영하고 있으며, 한국, 실리콘밸리 및 프런티어 시장에서 임팩트투자 활동을 하고 있다.

Gerry Higgins

국적 | 영국
소속/지위 | CEIS 대표



Gerry Higgins는 영국의 가장 크고 노력한 사회적기업 지원단체 'CEIS'의 CEO이자 'The Social Value Lab, Ready for Business LLP, Big Issue Invest Scotland and Social Enterprise World Forum CIC'의 임원이다. 그는 30년 이상 사회적 기업을 운영 및 발전시키고, 영국은 물론 국외의 정부기관과 제3부문과 협력하며 사회적기업 생태계 발전에 기여하고 있다. 그는 현재 사회적기업을 위한 공공부문 시장 개발, 지속가능하고 효과적인 비즈니스를 창출하는 사회적기업의 역량 강화, 비즈니스의 창업과 성장을 지원하는 새로운 사회적 투자 모델 도입 등을 위한 주요한 프로그램을 관리 감독하고 있다. 또한, 그룹의 CEO로서, 50명이 넘는 팀원이 비즈니스 지원, 고용 서비스, 프로젝트 자문, 사회 조사, 사회적 투자, 기업 재무, 이벤트 관리에 기여하도록 2006년부터 CEIS를 이끌어 나가고 있다. CEIS 그룹 활동 이전에는, 7년 동안 사회적 고용 창출 기업 Social Firms UK의 설립 책임자로 영국 전역에서 활동하였고 Social Enterprise UK 설립 이사를 역임하였습니다. 2002년에는 영국무역산업부(DTI, Department of Trade and Industry)과 함께 최초로 영국 사회적기업 전략(UK Social Enterprise Strategy)을 도입하는데 공헌하였다. 사회적 변화에 관심이 있는 Gerry Higgins는 사회 정의에 기여하고 있으며, 30년 이상 개인, 지역사회 기업이 그들의 잠재력을 발휘할 수 있도록 사회적기업 부문에서 활동하고 있다.

왕윤종

국적 | 한국
소속/지위 | SK SUPEX 추구협의회
전무



2010년부터 2012년까지 SK 차이나 중국경영경제연구소 소장 겸 수석 부총재였고, 이후 1년 동안 중국한국상회 제19대 회장을 역임했다. 2013년부터 현재까지 SK SUPEX추구협의회 사회적기업팀장 전무다. UN ECLAC consultant와 대외경제정책연구원 세계지역연구센터 소장 직, 서울시 외국인투자심의위원회 비상임 위원을 역임하였으며, 현 한국경제의 분석패널 위원이다. 서울대를 졸업했으며, 예일대에서 경제학 박사학위를 취득했다.

Mairi Mackay

국적 | 영국
소속/지위 | Society for the British
Council 이사



Mairi Mackay는 영국문화원(British Council)의 글로벌 사회적기업(Global Social Enterprise) 프로그램을 이끌고 있다. 사회적, 환경적 문제를 견고하게 다루고 영국과 다른 나라 사이의 신뢰를 구축하며 더욱 지속적이고 포괄적인 사회의 번영을 이루기 위해 사회적기업의 발전과 투자를 독려한다. 국내·외 후원 하에 24개국에서 운영되는 이 글로벌 사회적기업 프로그램은, 열정적인 사회적기업가들에게 기술 훈련·자문을 비롯한 자금과 투자를 얻을 수 있는 기회를 제공한다. 또한, 국제적 네트워크를 구축하고 최고의 비즈니스 모델을 전달하며, 정책 입안자들이 사회적기업과 사회적 투자가 활성화될 수 있는 환경을 만들 수 있도록 지원한다. Mairi Mackay는 국제적 프로젝트를 15년 이상 다룬 경제 개발 전문가다. 영국문화원 이전에 그녀는 스코틀랜드 국제 개발 중국부 SDI(Greater China for Scottish Development International)의 본부장으로 활동했다. 스트래스클라이드(University of Strathclyde) 비즈니스 대학원에서 박사학위를 취득했다.

임창규

국적 | 한국
소속/지위 | 한국사회투자
사무국장



임창규는 서울시 사회적투자기금을 관리하는 한국사회투자의 실무책임자다. 한국사회투자 이전에 그는 삼성투자사업본부장이었다. 삼성투자사업본부, 삼성생명 등 투자분야에서 16년, 거시경제조사기관인 삼성경제연구소에서 4년간 일했다. 그는 연세대학교 경제학과를 졸업했으며 공인재무분석사(CFA Charterholder) 자격증을 보유하고 있다.

Peter Holbrook

국적 | 영국
소속/지위 | SEWF 운영위원장



마무리 연설/폐회 연설

Peter Holbrook은 사회적기업의 국가 주요 단체이자 회원제 조직인 Social Enterprise UK의 CEO다. 조직 구성원들과 Social Enterprise UK는 사회적기업의 목소리를 대변하고 있다. 현재 직책을 맡기 이전 Sunlight Development Trust의 CEO로 재직하는 동안 사회적기업을 통한 영국의 낙후지역 재건 프로그램의 책임자로서 활동하며 가장 존경 받은 사회적기업가 중 한 명으로 자리잡게 되었다. 그는 켄트 주 질링엄 지역에 기반을 둔 아동지원사업 'Project Sunlight'에 초기부터 참여해 'Project Sunlight'을 사람들의 관심의 대상은 물론 수상의 영광까지 차지한 '커뮤니티 거점' 중의 하나로 발전시켰다. 2007년에는 국무조정실의 지원과 Social Enterprise UK의 협력 단체인 영국 사회적기업 사절단 중 한 명으로 지명되었다. 그는 정치인들에게 사회적기업의 중요성을 피력하고 미디어와 각종 행사들을 통해서도 이 역할을 충실히 수행하고 있다. 2010년 Cabinet Office's Mutual's Taskforce and Trustee of the Big Society Trust, 2012년 EU Social Business Initiative Expert Group의 회원으로 지명되었으며, 현재 사회적기업월드포럼의 운영위원장을 역임하고 있다.

Matthew Roberts

국적 | 영국
소속/지위 | Sustainability,
Landmarc Support
Services Ltd. 본부장



Matthew Roberts는 폐기물, 물, 에너지, 천연자원, 사회적 가치 등 지속가능한 사업의 책임자다. Landmarc의 사회 가치 전략(Landmarc's Social Value) 기획자이며 지역공동체사업의 견인차 역할을 하고 있다. 오크니제도(Orkney Isles)부터 콘월(Cornwall)까지, 22만 헥타르가 넘는 지역을 관장하는 영국의 대표적 토지 소유 단체 'The MoD National Training Estate'를 총괄 감독하는 National Rural Estate Manager로 2008년 Landmarc에 합류하였다. Landmarc 이전, 그는 런던시 자치제(The City of London Corporation)를 대신해 에핑 숲(Epping Forest)의 관리자로서 활동했고 이러한 공로를 인정받아 런던 명예시민으로 임명되었다. 2000년부터 2005년까지 스코틀랜드 최초의 국립공원인 로크로몬드앤드트로삭스국립공원(Loch Lomond and the Trossachs National Park)을 기획한 지도부의 일원이었으며 The Gower AONB에서 수석 삼림관리원으로 웨일스(Wales)에서 10년 동안 근무했다. Matthew Roberts는 지속가능성을 위한 캠브리지 대학 리더십 프로그램(The Cambridge University Programme for Sustainability Leadership)의 졸업생이다. 혁신적 개선택을 통해 사회변화를 이끄는 자선단체 RSA(Royal Society for the encouragement of Arts)의 펠로우, 발전적 생각을 공유하는 네트워킹 Cynnal Cymru Sustain Wales의 대표, 지속가능한 발전을 위한 글로벌 연합회(Global Association of Corporate Sustainability Officers) 대표로 활동한다. 10년 동안 The Conservation Volunteers의 이사로 재직했으며, 2009년 동안 Hay International Festival을 조직하는데 힘썼다. 업무를 하지 않거나, 아빠와 남편의 자리에서 잠시 벗어날 때, 그는 Hobie Cats(요트의 일종)과 산악자전거 타는 것을 즐긴다.

김창준

국적 | 한국
소속/지위 | 국민경제자문회의
공정거래분과위원장



미국 서던캘리포니아대학교(U.S.C) 공대에서의 학업을 위해 로스앤젤레스행을 택한 김창준 전 미 하원의원은 이후 엔지니어링 회사를 성공적으로 설립운영하였고, 이어서 다이아몬드 바시의 시장을 지냈으며, 미국 하원의원으로 세 차례나 당선되었다. 현재 김 전 의원은 미국과 한국 양국의 국가간 관계와 비즈니스의 발전을 위해 워싱턴과 서울을 오가며 활동 중이다. 이에 미래한미재단(Future U.S.-Korea Foundation, 서울 소재)을 설립하여 이사장으로 재직 중이며, 박근혜 대통령의 지명을 받아 국민경제자문회의(National Economic Advisory Council)의 위원으로 활동하고 있다.

특별세션1 - 한국 사회적경제 발자취

황덕순

국적 | 한국
소속/지위 | 한국노동연구원
연구위원



서울대학교에서 경제학을 전공하고 동 대학원에서 석사·박사학위를 취득하였다. 1997년부터 한국노동연구원에 노사 및 사회정책 연구를 하고 있으며, 2005년 연구조정실장을 역임하여 현재 선임연구위원으로 재직하고 있다. 고용안정을 위한 연구를 지속하고 있으며, 최근 사회적기업 등 사회적경제 활성화를 통한 노동문제의 해결을 위한 정책연구를 활발히 하고 있다.

김기섭

국적 | 한국
소속/지위 | 파프리카인터내셔널
대표



1982년 연세대학교에 입학, 민주화운동과 생명운동을 이끌던 강원도 원주의 고향에 대한 기억을 삶의 방향으로 정하고 1986년 구체적인 방향을 찾아 일본 고베대학에서 새로운 협동운동과 유기농업운동을 이끌던 은사로부터 사사했으며, 일본의 다양한 시민사회운동을 접했다. 1993년 생활협동조합중앙회에 입사해 전국 생협의 조직정비와 사업안정에 힘썼고, 1997년에는 두레생활연합회를 설립하였으며, 이후 십수 년 간 조합원이 주인인, 생산자와 함께하는, 아시아 민중과 연대하는, 온 생명을 돌볼 수 있는 협동조합이 되기 위해 노력했다. 2012년 저서 『깨어나라 협동조합』으로 대중에게 협동조합의 가치와 본질을 소개하기도 했다.

박승옥

국적 | 한국
소속/지위 | 충남적정기술협동조합
연합회 회장



1980년대 돌베개 출판사 편집장을 역임했고, 민주화운동과 노동운동에 헌신했다. 이후 전태일노동자료연구실 대표, 민주화운동기념사업회 수석연구원 등을 역임했으며, 2000년대 이후에는 재생가능에너지 시민기업인 '시민발전' 대표, 서울햇빛발전협동조합 이사장을 맡으며 농업 및 에너지의 자립·자치와 한국사회의 생태적 전환을 위한 풀뿌리운동과 협동조합운동에 헌신하고 있다.

김정원

국적 | 한국
소속/지위 | 한국자활정책연구소
소장



1998년 이래 자활사업을 중심으로 한 사회적경제의 현장에서 조직가와 연구자로서 활동해왔다. 『사회적기업이란 무엇인가?』, 『현장에서 읽는 노동연계복지』, 『사회적프랜차이즈 입문』 등 사회적경제와 관련한 몇 권의 책을 냈으며, 현재는 전북대학교 연구교수로 재직하면서 자활정책연구소장을 겸하고 있다.

이광택

국적 | 한국
소속/지위 | 국민대학교 교수



특별세션2 – 사회적기업 법과 정책

1994년 이래 국민대학교 법과대학 교수, 서울대학교 법과대학 졸업, 독일 브레멘 대학교 법학 박사, 국내외에 걸쳐 노동 사회 문제에 관한 전문가로서 한국노동연구원의 창립 멤버였으며, 한국노동법학회, 한국노사관계학회 및 한국사회법학회의 회장을 역임했다. 현재 제네바에 본부를 둔 국제노동사회법학회(SL & SSL)의 부회장 겸 집행위원, 국회환경노동위원회 노동정책 자문위원, 노동부 정책자문위원, 국가인권위원회 조정위원 역임하고 있다. 그는 1998년 실업극복국민운동위원회의 운영위원이 되었고 2003년부터 실업극복국민운동위원회의 후신인 함께일하는재단의 이사로 활동 중이다. 함께일하는재단은 후원, 캠페인, 기금조성 등을 포함한 사회적기업의 육성과 지원을 통해 사회적기업가 양성을 위한 다양한 프로그램을 수행하고 있다. 이 교수는 서울에서 2008년 이래 격년으로 아시아사회적기업활동가대회(ASES)를 조직하였고, 2014년 10월 서울에서 개최 예정인 사회적기업월드포럼의 조직위원으로 활동 중이다.

강희원

국적 | 한국
소속/지위 | 경희대학교 교수



강희원 교수는 법과대학을 졸업하고, 제24회 사법고시에 합격하여 사법연수원을 수료한 후, 독일에 유학해서 Freiburg대학교 법학부에서 법학박사학위를 취득하였다. 현재 노동 및 의료 관련 부문에 전문변호사로서 활동하면서 경희대학교 법과대학에서 법철학, 법사회학 및 노동법을 강의하고 있다. 저서 및 역서로는 『Gesetzesflut und rechtsfreier Raum』, 『민법총칙』, 『노동법』, 『노동철학』 등이 있고, 『법률가의 도구로서 언어와 그 문제』, 『법의 녹색화와 녹색법학』, 『손해배상법에 있어서 손해의 개념과 인간의 존엄성』 등 노동, 환경, 언어 및 생명공학과 관련된 법 영역에서 많은 논문들을 발표하고 있다.

Natalia Gladkikh

국적 | 러시아
소속/지위 | 러시아 주립대 인문학부 부교수



Natalia Gladkikh는 현재 러시아 주립대 인문학부 부교수이며, 러시아 내의 사회적기업과 사회적 홍보 문제에 관한 20편 이상의 기사와 2권의 책을 쓴 저자이다. 2011년에는 러시아의 사회적기업 제품에 대한 기업과 사회의 태도에 관한 첫 연구를 이끌었고, 2013년에는 한국 국제교류재단으로부터 PSA와 사회적기업의 발전과 관련한 한국의 사례에 대한 실지 조사를 위한 연구비 지원을 받기도 하였다. 또한, 프로젝트와 프로그램 평가에 관한 국제 네트워크의 회원이기도 하다.

Nuttaphong Jaruwannaphong

국적 | 태국
소속/지위 | Thai Social Enterprise Office 이사



Nuttaphong은 노르웨이에서 도시생태계획학을 전공하였고, 건축설계 직업훈련을 받았다. 현재 공공과 민간부문에서 '사회건축가(Social Architect)'로 활동해오고 있다. 2012년 태국사회적기업본부(TSEO; Thai Social Enterprise Office)에서 이사직을 맡기 전 그는, 환경 태국-덴마크 도시환경 협력사업의 프로젝트리더로 3년을 일했고, 정부기관인 태국건강증진재단(ThaiHealth; Thai Health Promotion Foundation)에서 커뮤니티부서장과 전략고문을 4년간 맡았다. 태국 주거 및 도시개발분야 최초 사회적기업을 지향한 부동산회사에서 잠시 관리직을 맡기도 했다. 또한 그는 국가발전지수(NPI; National Progress Index), 도시개발설계센터(UDDC; Urban Development and Design Centre), 사회혁신재단(Social Innovation Foundation), 태국미래혁신연구소(FIT; Future Innovative Thailand Institute) 등 여러 기관 및 국가이니셔티브를 처음 시작한 사람이기도 하다.

S O C I A L

E N T E R -

**Social Enterprise
World Forum**

2014

Seoul, Korea

**Social Change through
Social Enterprise**

W O R L D

F O R U M

Prime Minister Congratulatory Remarks	60
Welcome Message	61
About SEWF	62

SEWF 2014

About SEWF 2014	64
Venue map	66
Main Program	67
Sub Program	72
Events	76
Organizer/Sponsors/ Partner Organizations	77
Introduction of Speakers	82

I am truly delighted to welcome all of you to the 7th Social Enterprise World Forum in Seoul, Korea.

This Forum, which was first held in the U.K. in 2008 had significantly increased the public interest in social enterprise and helped to find a new paths of their development. Also, the forum provides an important opportunity for the social entrepreneurs and related organizations from all over the world a chance to gather in one place and share their experiences and knowledge. I would like express my appreciation to Mr. Holbrook, the chairman, and the executives who worked so hard to lead this Forum to what it has become today. Also, I thank Chairman Woljoo Song, Dr. Jongtae Choi and all of those who spared no efforts to make this year's SEWF a successful one. The role of social enterprise in resolving various social problems, such as poverty and unemployment, is growing larger every day, and so is the importance of international cooperation and coalition. Thus, I expect a lot from the SEWF 2014, which is held for the first time in Asia.

I wish this event will raise the awareness on social enterprise by Korean public to a higher level, and strengthen the cooperation and coalition between the social enterprises from many corners of the world. I assure you that the government of Korea will also spare no efforts to support the social enterprise, so that they will fulfill their roles and grow their potentials. I congratulate again the Social Enterprise World Forum 2014, and wish for a great success of the forum. Thank you.

Hongwon Chung | Prime Minister, Korea

“For the cooperation and coalition between the world’s social enterprises to become stronger through this forum...”

The Social Enterprise World Forum(SEWF) is a platform for social entrepreneurs around the globe to share best practice and collaborate on the current topics impacting social enterprise development. Since the inaugural forum was first hosted by Scotland in 2008, this annual event has since been held annually in Australia, USA, South Africa, Brazil and Canada. Seoul is hosting the 7th forum this year and will be the first Asian city to do so, which makes this event historic and significant for our country. Social enterprise provides new, alternative solutions to social problems such as unemployment, social polarization and environmental issues. With the theme 'Social Change through Social Enterprise', this year's forum will discuss how social innovation, social inclusion and social investment act as enablers to empower social enterprises to be the driving force behind positive social change. We are committed to using this platform to identify positive ways to foster and harness international collaboration to promote the social enterprise movement worldwide. We look forward to welcoming all those who actively participate or support social enterprise and work sustainable prosperity for humankind.

Woljoo Song | Chairman, SEWF 2014 Korea Organization Committee

Jongtae Choi | President, SEWF 2014 Korea Organization Committee

Social enterprises are emerging in just about every part of industry and every part of the world, they are proving that doing what's right by staff, the communities within which they operate and the natural environment is an asset to their businesses rather than a costly burden. The most forward thinking companies are supporting this social enterprise revolution - understanding that this dynamic sector creates new business opportunities within new and emerging markets, investment opportunities, partnerships and innovation. Korea has been driving the social enterprise agenda forwards with incredible energy over recent years. It is fitting that the social enterprise world forum, now in its 7th year takes place in the modern and dynamic city, Seoul. On behalf of the organizing committee I thank the Work Together foundation for being such fantastic hosts. We also thank the government and the people of Korea, the sponsors who have supported the event and the delegates, speakers, facilitators and contributors who have travelled from across the world to make our event the success that we are sure it will be. We are delighted and honored to be here in the fine city of Seoul. We hope you have a fantastic conference and thank you all for supporting this important movement.

Peter Holbrook | Chair, Social Enterprise World Forum

“Trying to find ways for the social enterprises in the world to grow and to contribute to strengthen their international cooperation...”

“Experience yourself the cases of how Korean social enterprise approached various social problems.”

About SEWF

62

About SEWF

Social Enterprise World Forum is the premiere global event focused on building a social enterprise movement worldwide. This event visits a new continent each year and this year it takes place in Republic of Korea, the first hosting in Asia, where we expect 600+ delegates to attend globally.

SEWF Delegate Number



SEWF Steering Committee

Chair



Peter Holbrook
CEO, Social Enterprise
UK/UK

Committee Members



Gerry Higgins
CEO, CEIS
UK



Elena Casolari
CEO, ACRA
Italy

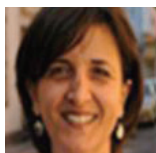

Nicole Etchart
Co-founder, NESST
Chile



Susan Steinman
Director, Centre for
Social Entrepreneurship
and Social Economy,
University of
Johannesburg
South Africa



Houghton Wan
Director, Fullness Social
Enterprise Society Limited
HKSAR, China



Jongtae Choi
Chairman, Work
Together Foundation
Republic of Korea



Jim Schorr
Professor, Vanderbilt
University
US



Kevin Lynch
President,
Social Enterprise Alliance
US



David LePage
Principal, Accelerating
Social Impact CCC
Canada



Peter Stadler
Director, Fachberatung
für Arbeits- und
Firmenprojekte (FAF)
Germany



Kevin Robbie
Executive Director,
Social Ventures
Australia



David Brookes
Managing Director,
Social Traders Ltd.
Australia

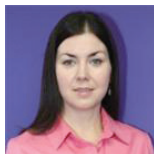

Mairi Mackay
Global Head Social Enterprise,
British Council,
UK

**S O C I A L
E N T E R -**

**Social Enterprise
World Forum**

2014

Seoul, Korea

P R I S E

**Social Change through
Social Enterprise**

W O R L D

About
SEWF 2014 **F O R U M**

- Name of the event** | Social Enterprise World Forum 2014
- Topic** | Social Change through Social Enterprise
- Sub Topic** | Social Innovation, Social Inclusion, Social Investment
- Main event** | Oct.14, 2014(Tue)-16(Thu)
- Pre-event** | Oct.12, 2014(Sun)-13(Mon)(Youth Camp & Social Enterprise Tour A)
- Location** | The K Seoul Hotel(70, Baumoe-ro 12-gil, Seocho-gu, Seoul/TEL: 82-2-571-8100)
- Program** |

	Oct.12(Sun) -13(Mon)	Oct.14(Tue)	Oct.15(Wed)	Oct.16(Thu)
09:00-10:30	Youth Camp(13:00-) Social Enterprise Tour(A) (08:00-)	Registration	Social Enterprise Tour(B)(07:30-)	Main Stage Plenary III (Social Investment)
10:30-11:00			Coffee Break & Networking	Coffee Break & Networking
11:00-12:30			Parallel Session	Parallel Session
12:30-14:00			Lunch	Lunch
14:00-15:30			Main Stage Plenary II (Social Inclusion)	Press Conference (13:30-14:00)
15:30-16:00		Opening Ceremony (Opening Session & Keynote Speech) (15:00-18:30)		Special Session (Social Enterprise Laws and Policy)
16:00-17:30			Coffee Break & Networking	Open Work Shop (Social Enterprise Pitch Contest)
17:30-19:00			Parallel Session	Coffee Break & Networking
19:00-			Networking	Closing Ceremony (Closing Session) SEWF Seoul Declaration (16:00-16:50)
			Gala Dinner(18:00-20:00)	
		Welcome Dinner(19:00-21:00)		

SEWF 2014 Korea Organizing Committee

Chairman



Woljoo Song
Chairman,
Work Together
Foundation

President



Jongtae Choi
Director,
Institute of Policy and
Strategy Research,
Work Together
Foundation

Executive Advisor



Saejoong Lee
Executive Director,
Work Together
Foundation

Members



Youngjae Ryu
CEO,
SUSTINVEST ESG
information,
analytics & Investment



Sangdal Shim
CEO, SHC Lab

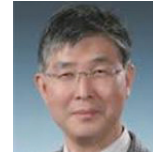

Yonghee Yang
CEO, NSYSCOM
(Nonprofit business for
CSR consulting)



Kongsung Lee
Professor of the
department
of Business
Administration,
Sahmyook University



Kwangtaek Lee
Honorary Professor,
Kookmin University



Chongsoo Lee
CEO, Korea Social
Investment



Yunjong Wang
Senior Vice President,
Social Enterprise Team,
Corporate Partnership
Committee, SK SUPEX
Council



Youngbohk Cho
Chief Director,
Research Institute for
Social Enterprise

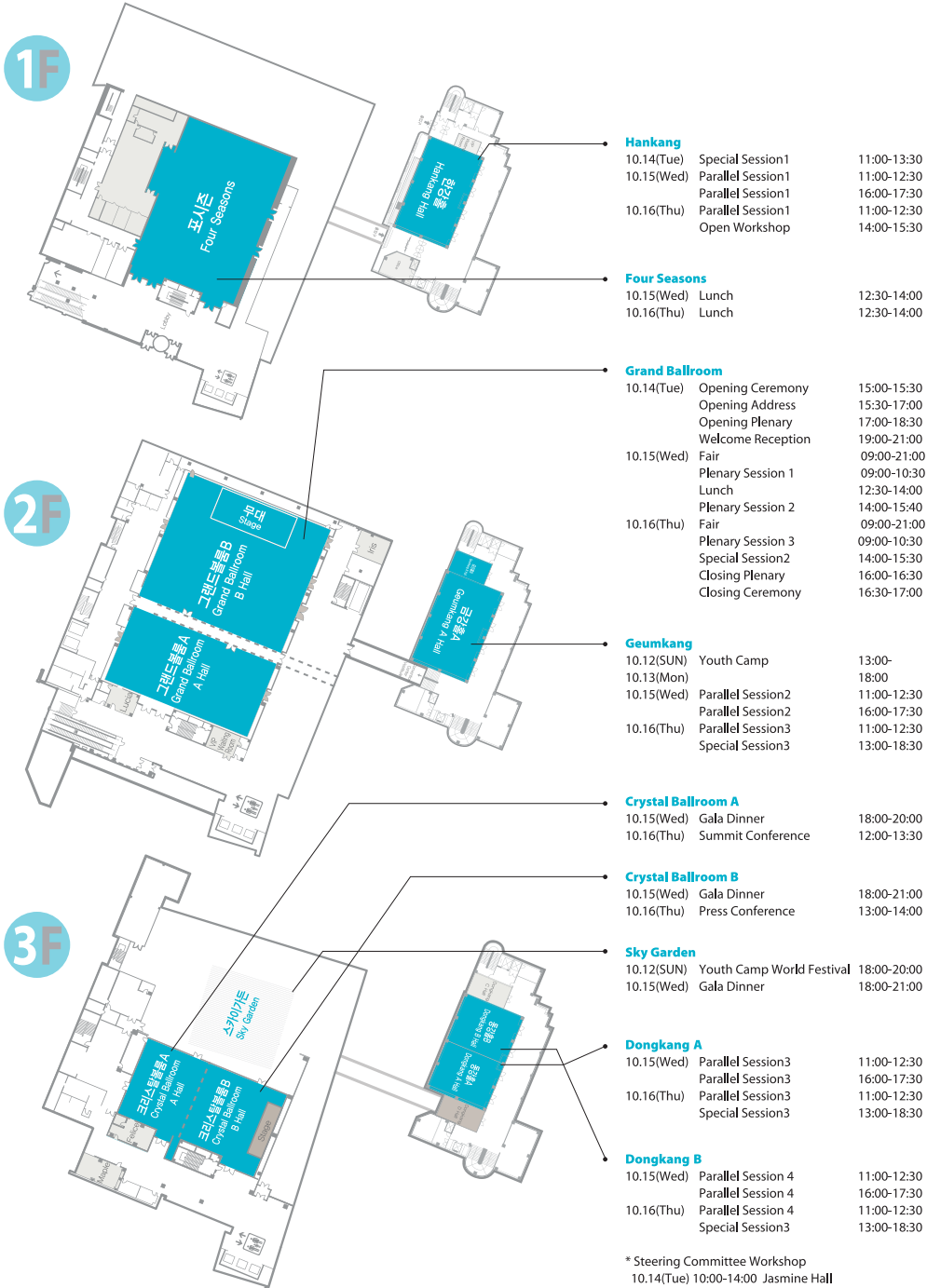

Main Program

67

Opening Ceremony Oct.14(Tue) | 15:00-15:30 | Grand Ballroom

Opening Video

Opening Remarks Woljoo Song(Chair, Work Together Foundation, Korea)

Welcome Remarks Peter Holbrook(Chair, SEWF Steering Committee, UK)
Jongtae Choi(President, SEWF 2014 Organizing Committee, Korea)

Congratulatory Remarks Ki Kweon Lee(Minister, Ministry of Employment and Labor, Korea)
Jaeyeol Kim(President, Corporate Partnership Committee, SK SUPEX Council, Korea)

SEWF Introduction Gerry Higgins(CEO, CEIS, UK)
David Lepage(Principal, Accelerating Social Impact CCC, Canada)

Forum

■ Opening Plenary Session

Opening Address Oct.14(Tue) | 15:30-17:00 | Grand Ballroom
The Future of Global Economy, Social Value Creation and Business Change
Special Guest Speaker: George Friedman(CEO, Stratfor, USA)
The Future of Global Economy, Social Value Creation and Business Change

Plenary Speech Oct.14(Tue) | 17:00-18:30 | Grand Ballroom
Positive Social Change through Social Enterprise
Facilitator : Mairi Mackay(Global Head Social Enterprise, British Council, UK)
Keynote Speaker: Jim Schorr(Professor, Vanderbilt University, USA)
Yvonne Strachan(Head, Equality, Human Rights & Third Sector,
Scottish Government, UK)
Chaepil Lee(Chairman, Korea Foundation for Differently Abled, Korea)

■ Main Session 1 - Social Innovation

Plenary Session

Oct.15(Wed) | 09:00-10:30 | Grand Ballroom

Changing the Market Paradigm through: Innovative Social Enterprise

Facilitator: Jim Schorr(Professor, Vanderbilt University, USA)

Speaker: Jerr Boschee(CEO, The Institute for Social Entrepreneurs, USA)
Kevin Robbie(Executive Director, Social Ventures Australia, Australia)
Chongsoo Lee(CEO, Korea Social Investment, Korea)
Daesung Kang(CEO, Happynarae Co., Ltd., Korea)

Parallel Session

Session 1: Innovation, Education and Social Enterprise

Oct.15(Wed) | 11:00-12:30 | Hankang

Facilitator: Youngbohk Cho(Professor, Busan University, Korea)

Speaker: Neil McLean(CEO, Social Enterprise Academy, UK)
Namrata Bali(Director, Self Employed Women's Association Academy, India)
Zongtae Bae(Professor, KAIST, Korea)
Yukang Choi(CEO, Dream Touch For All, Korea)

Session 2: Environmental Sustainability in Social Enterprise

Oct.15(Wed) | 11:00-12:30 | Geumkang

Facilitator: Rachael McCormack(Director, Highlands and Islands Enterprise, UK)

Speaker: David Brookes(Director, Social Traders Ltd., Australia)
Anshu Gupta(CEO, Goon J, India)
Taeho Kim(Chair, Energy Peace Foundation, Korea)

Session 3: Innovative Community Models in the Healthcare Sector

Oct.15(Wed) | 11:00-12:30 | Dongkang A

Facilitator: Ilyoung Lee(Professor, Ajou University, Korea)

Speaker: Khalid Pervez(General Manager Aman Health Care Services, Pakistan)
Wen-Chih Chen(Co-founder, iHealth Express Group, Taiwan R.O.C)
Changsoo Kyung(CEO, Ansan Medical Social Cooperative, Korea)

Session 4: Corporate Governance for Social Innovation

Oct.15(Wed) | 11:00-12:30 | Dongkang B

Facilitator: Kiseol Yoon(Director, Hankyung Good Work Place Institute, Korea)

Speaker: David Lepage(Principal, Accelerating Social Impact CCC, Canada)
Jungkyu Yoo(Executive Director, Korea Regional Development Foundation, Korea)
Seihoon Yang(President, Korea Institute for Policy Analysis and Evaluation, Korea)

■ Main Session 2 - Social Inclusion

<p>Plenary Session</p>	<p>Oct.15(Wed) 14:00-15:30 Grand Ballroom Social Enterprise : An Effective Model for Solving - Poverty & Polarization Facilitator: Youngbum Park(President, Human Resources Development Service of Korea, Korea) Speaker: Sanghoon An(Professor, Seoul National University, Korea) Christina Garcia(Managing Director, REDF, USA) Rachael McCormack(Director, Highlands and Islands Enterprise, UK)</p>
<p>Parallel Session</p>	<p>Session 1: Social Welfare and Social Enterprise Oct.15(Wed) 16:00-17:30 Hankang Facilitator: Moosung Cheng(Professor, Social Welfare Department, Soongsil University, Korea) Speaker: Kevin Lynch(Chief Executive, Social Enterprise Alliance, USA) Michael Curtin(CEO, DC Central Kitchen, USA) Yonghee Yang(Professor, Hoseo University, Korea)</p> <hr/> <p>Session 2: Social Enterprise and Employment Oct.15(Wed) 16:00-17:30 Geumkang Facilitator: Kangsung Lee(Professor, Sahmyook University ,Korea) Speaker: Peter Frampton(Executive Director, Learning Enrichment Foundation, Canada) Shuhuei Shih(Deputy Director, Workforce Development Innovation Center, Ministry of Labor, Taiwan, R.O.C) Hyunjong Kil(Researcher, Korea Labor Institute, Korea) Jongik Jang(Professor, Hansin University, Korea)</p> <hr/> <p>Session 3: “Community Integration and Social Enterprise” Oct.15(Wed) 16:00-17:30 Dongkang A Facilitator: Jerr Boschee(CEO, The Institute for Social Entrepreneurs, USA) Speaker: Claudine Reid(Director, PJS Group, UK) RuijunYuan(Professor, Center of Civil Society Peking University, China) Sunki Kim(Secretary General, Wonju Cooperative Social Network, Korea)</p> <hr/> <p>Session 4: “International Development through Social Enterprise” Oct.15(Wed) 16:00-17:30 Dongkang B Facilitator: Christina Garcia(Managing Director, REDF, USA) Speaker: Khanjan Metha(Director, Humanitarian Engineering and Social Entrepreneurship, Pennsylvania State University, India) Elena Casolari(CEO, ACRA, Italy) Sunggyu Kim(Professor, Hanyang University, Korea)</p>

■ Main Session 3 - Social Investment

Plenary Session

Oct.16(Thu) | 09:00-10:30 | Grand Ballroom

Creating a Sustainable Environment through Social Investment

Facilitator: Houghton Wan(Director, Fullness Social Enterprises Society Limited, HKSAR, China)

Speaker: Sangdal Shim(CEO, SHC Lab, Korea)

Kieron Boyle(Head, Social Investment of OCS, UK)

Durreen Shahnaz(Director, Impact Investment Shujog, Bangladesh)

Youngjae Ryu(CEO, SUSTINVEST, Korea)

Parallel Session

Session 1: Creating a Positive Social Enterprise Eco-system and Partnership

Oct.16(Thu) | 11:00-12:30 | Hankang

Facilitator: Gerry Higgins(CEO, CEIS, UK)

Speaker: Mairi Mackay(Global Head Social Enterprise, British Council, UK)

Yunjong Wang(Senior Vice President, Social Enterprise Team,

Corporate Partnership Committee, SK SUPLEX Council, Korea)

Changgwe Lim(Chief Operating Officer, Korea Social Investment, Korea)

Session 2: Social Impact Measurement Models

Oct.16(Thu) | 11:00-12:30 | Geumkang

Facilitator: Cheolwoo Mun(Professor, Sungkyunkwan University, Korea)

Speaker: Hyunmyung Do(President, Korea Impact Assessment, Korea)

Jeremy Nicholls(CEO, The SROI Network, UK)

Anthony Wong(Director, Hong Kong Council of Social Service, HKSAR, China)

Session 3: Roles of Capital Market in Social Enterprise Growth

Oct.16(Thu) | 11:00-12:30 | Dongkang A

Facilitator: Durreen Shahnaz(Director, Impact Investment Shujog, Bangladesh)

Speaker: Kevin Robbie(Executive Director, Social Ventures Australia, Australia)

Eddie Razak(Executive Vice President, Agensi Inovasi Malaysia, Malaysia)

Heejin Noh(Chief Researcher, Korea Capital Market Institute, Korea)

Session 4: Social Investment Models

Oct.16(Thu) | 11:00-12:30 | Dongkang B

Facilitator: Juneyoung Rha(Professor, the Catholic University of Korea, Korea)

Speaker: Steven Lee(Fund Manager, Stichting Spark, USA)

Dukjun Lee(CEO, D3 Jubilee, Korea)

Hangje Yoo(Director, SK The Happiness Foundation, Korea)

Closing Ceremony Oct.16(Thu) | 16:00-16:50 | Grand Ballroom

	Facilitator: Peter Holbrook(Chair, SEWF Steering Committee, UK)
Closing Plenary	Speaker: Matthew Roberts(Head, Sustainability, Landmarc Support Services Ltd., UK)
Closing Address	Speaker: Jay Changjoon Kim(Appointee, the National Economic Advisory Council)
SEWF 2014 Recap Video	Handover Ceremony: Introduction to the 8th SEWF host organization Speaker: Elena Casolari and Francesca Agnello(ACRA, Italy)
Seoul Declaration	Jongtae Choi(President, SEWF 2014 Organizing Committee, Korea)
Social Pitch Contest Awards	
Closing Remarks	Woljoo Song(Chair, Work Together Foundation, Korea)

Youth Camp 13:00, Sunday, Oct 12, to 18:00, Monday, Oct. 13 | Geumkang Hall(Sky Garden for the banquet)

Young People Speak Out Their Hopes for Tomorrow

The Youth Camp invites young social entrepreneurs who will lead the future of humankind for the next generation, and encourage in-depth conversations on why it is important to support young social entrepreneurs in particular for the development of social enterprises, and how to raise the public awareness of this matter.

Oct.12(Sun)		
13:30 - 14:00	Opening	Opening Remarks/Welcome Remarks/Congratulatory Remarks
14:00 - 14:20	Orientation	Schedule Notice
14:30 - 17:30	Talk Concert	<p>The keynote lecture, on the "Success Strategy for Young Social Entrepreneurs," will help with the audience invaluable tips and insights on how to enhance one's social entrepreneurial spirit and capabilities and how to achieve business success.</p> <p>Facilitator: Hyeonmyeong Do(President, Korea Impact Assessment, Korea) Keynote lecture: Jim Schorr(Professor, Vanderbilt University, USA) Case presentations: Dhairya Pujara(India, CEO of Y-Center) Motomu Kobori(CEO, K2 International Korea, Japan) and Hyeonju Seo(CEO, 2/3, Korea) Free debate</p>
18:00 - 21:00	World Festival	Performance/Networking
Oct.13(Mon)		
09:00 - 12:00	Workshop I	<p>This workshop provides an excellent opportunity for participants to share the difficulties and struggles they are experiencing, and honest opinions on what the government and the society at large can do to foster social enterprises.</p> <p>Facilitator: Jeong-tae Kim(CEO, MYSC, Korea) Topic 1: Young People Today Topic 2: Young People Talk to Society</p>
13:30 - 15:20	Workshop II	<p>This workshop brings young social entrepreneurs into an in-depth discussion on what measures are needed to improve their self-sufficiency and solidarity, and encourages them to develop a plan of action.</p> <p>Topic: A Future of Our Making</p>
15:20 - 16:00	Networking	The Youth Camp also offers plenty of opportunities for networking and entertainment at the World Festival, encouraging participants to build relations and form lasting friendships.
16:00 - 16:30	Review Time	
16:30 - 17:00	Closing	Awards Ceremony/Closing Remarks/Photo Time

Social Enterprise Tour Oct. 12 to Oct. 14

- Hosted by:** SEWF 2014 Korea Organizing Committee
- Coordinated by:** Good Travel Inc., Wanju Community Business Center, Jeonbuk Solidarity for Cooperative Society, Mindlle Medical and Welfare Cooperative of Daejeon, The Grassroots-Community Designers & Builders
- Sponsored by:** Province of Jeollabuk-do, County of Wanju, Metropolitan City of Daejeon

A pre-event for SEWF 2014, the Social Enterprise Tour will take participants on a tour of the burgeoning social economy in Korea today. Participants will become eyewitnesses to how social economic organizations, such as social enterprises, cooperatives, community businesses, and rehabilitation businesses, are transforming local communities, and engage in exchange and networking with leaders and activists of the social economy from around the world.

Course A October 12 - 13 (An overnight course, visiting local towns)



- Open to:** Members of the SEWF Steering Committee and volunteering participants from abroad.
- Features:**
- Visits to local social economic organizations, including the Wanju Community Business Center and Yongjin Agricultural Cooperative for local produce;
 - Visits to historic sites, including the Hanok Village in Jeonju and Suul, an artisan distillery for traditional Korean liquors;
 - Sharing local examples, such as Daejeon Hanbat Lets and Mindlle Cooperative;
 - Learning about, and debating, the history of social economy in Korea.

Course B October 14 (A single-day excursion in Seoul)



- Open to:** Volunteering participants from Korea and abroad.
- Features:**
- A visit to Seongmisan Village in Mapo-gu to learn about communal living;
 - A visit to the Yangcheon Incubating Center to learn about examples of social enterprises supported.

Social Enterprise Fair

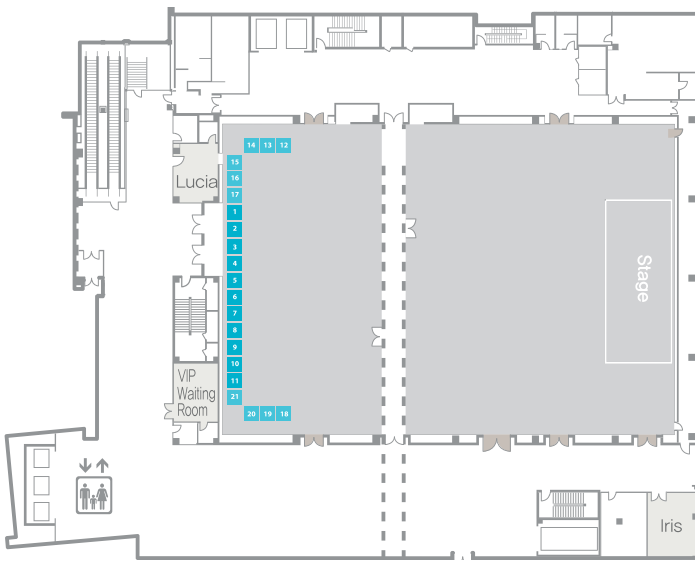

Korea

- 1 Actus Cooperative
- 2 Edu Money
- 3 Seoul Street Artist Coop
- 4 Waste Revival Zone
- 5 Touch 4 Good
- 6 Sister's Garden Plot
- 7 Dure Clean
- 8 Seoul Citizen's Solar Power Coop
- 9 Tolerance Cookie
- 10 Social cooperative, Dounuri
- 11 Health Welfare Social Cooperative

International

- 12 Social Enterprise Insights
- 13 Ping-tung county Timur Cultural Industry Art Association
- 14 Foundation for Women's Rights Promotion and Development
- 15 Four-way Voice
- 16 ELIV International Service
- 17 Children Are Us Foundation
- 18 Ubuntu Mail
- 19 HoshiZora Tour & Travel
- 20 Sapa O'Chau
- 21 Lemon Fram

More things to enjoy at SEWF 2014

Networking Zone:

At the Center of Information and Communication

SEWF 2014 is open to not only social entrepreneurs and experts, but also members of the lay public who are interested in social enterprises and would like to make acquaintances with social entrepreneurs. The Networking Zone will offer free snacks and beverages, encourage lively conversations and networking with its cozy and relaxing atmosphere, provide books on display for reading, a podium where anyone can make a five-minute speech regarding social enterprises, and spaces for group discussions and conversations that will bring people of all nationalities and walks of life together.

Book Zone:

Getting the Latest Updates on the Social Enterprise Literature

SEWF 2014 will also display and sell the latest best sellers on social enterprises, encouraging visitors to broaden their horizons and obtain the information they need. The Book Zone will feature books recommended by the SEWF Organizing Committee, books authored by speakers featured at the SEWF programs, and a host of other books on the related themes. This is a great opportunity to buy books and perhaps even to get the authors' autographs on site.

Photo Zone:

Capturing the Most Memorable Moment

The lobby of the main venue for SEWF 2014 will feature a photo zone, bearing the logotype and emblem of the event. Visitors can have their pictures taken and printed here instantly, and take these records of memorable moments with them when they return home.

Sub Program

75

Special Session Thursday, Oct. 16 | 14:00-15:30 | Grand Ballroom

Laws and Policies on Social Enterprises

Bringing together researchers, policymakers, and social entrepreneurs for an enlightening discussion of the laws and policies worldwide on social enterprises! Attendees will explore together the current state of laws and policies worldwide supporting social enterprises, and draw out implications.

Summit Conference Thursday, Oct. 16 | 12:00-13:30 | Crystal A

This conference invites representatives of governments, corporations, support organizations, and social economic organizations for in-depth discussions of the roles of different actors in fostering social enterprises, and the draft for the Seoul Declaration that will articulate a future vision for social enterprises.

Open Workshop Thursday, Oct. 16 | 14:00-15:30 | Hankang Hall

The workshop will introduce the Smile Together Partnership(STP) Program, which provides support for the creation and operation of social enterprises in developing countries. Representatives of STP partners who have been chosen for the program will come out and engage in the Social Pitch Contest. The workshop is intended to advertise sustainable business models and raise the public awareness of social investment, and also encourage lively networking among attendees, spreading the positive impact of social enterprises.

SEWF 2014 Open Workshop - Smile Together Partnership

14:00-14:02	Introduction to the session: Nikolai Schwarz (International Coordinator Social Business at Friends-International)
14:02-14:10	Presentation regarding background of Smile Together Partnership: Speaker: International Affairs Team, Manager, Jin Ju Kim
14:10-14:28	STP Result Sharing Presentation: Speaker: Chulyong Lee, CEO, Camp Asia
14:28-14:30	Introduction to Social Pitch Contest Four new STP partners pitch their business models under the STP fund. The first and second place organizations are awarded \$1,000 and \$500 of financial benefit.
14:30-14:40	Global Civic Sharing - Timorgator Cookie
14:40-14:50	SPOUTS of Water
14:50-15:00	Saqil Group
15:00-15:10	Eldany Foundation
15:10-15:20	Judges' comment: What should be more done? Khanjan Mehta - Director, Humanitarian Engineering and Social Entrepreneurship program, Pennsylvania State University Steven Lee - Fund Manager, Stichting Spark
15:20-15:30	Questions and Answers: Audience, Social Pitch participants, Judges, Impact investor etc anyone can pose a question

Press Conference

Thursday, Oct. 16 | 13:30-14:00 | Crystal B

Seoul Declaration 2014 will be released to the press, articulating the roles and responsibilities of different types of actors in society for fostering social enterprises.

[Opening Performance] 5-Men Drum Band



Tuesday, Oct. 14 | 15:00-15:30 | Grand Ballroom

The traditional Korean grand drum, which represents the success of hope, declares the grand first step of the Forum, and the performers become one with their drums during the performance.

[Welcome Dinner] An Incredible Ensemble of a Fusion Jazz Band and a Talented Vocalist

Tuesday, Oct.14 | 19:00-21:00 | Grand Ballroom

The band will put on a festive concert for the audience, complete with fantastical original scores that fuse musical instruments and traditions of the West and the East, including the traditional Korean lutes and flutes, as well as a piano, percussion, and a contrabass. The concert will reach its climax when a talented vocalist appears near the end and gets everyone singing.



[Gala Dinner] A Perfect Marriage of B-Boying and Traditional Korean Music



Wednesday, Oct. 15 | 18:00-20:00 | Crystal Ballroom, Sky Garden

Samunori is a traditional genre of Korean music featuring the thrilling beats of Korean percussion instruments. The gala dinner will feature a magical moment of perfect marriage between this traditional music and a b-boying dance troupe.

[Gala Dinner] A Fusion Traditional Music Quartet Plays Familiar Tunes from Movies

Wednesday, Oct. 15 | 18:00-20:00 | Crystal Ballroom, Sky Garden

A talented fusion traditional Korean music quartet will play original arrangements of familiar soundtracks from popular movies and TV shows.



[Gala Dinner] Fever of K-Pop Dance



Wednesday, Oct. 15 | 18:00-20:00 | Crystal Ballroom, Sky Garden

A group of professional dancers will dance to the beloved K-pop tunes and diverse genres of music.

Organizer



Work Together Foundation (WT), formerly the National Movement Committee to Overcome Unemployment, was established in 1997 in response to the financial crisis in 1997, as the largest NGO, to address the unemployment issues that arose from this crisis. The Committee provided funds to over 5,380,000 unemployed workers and their families to cover living costs, representing 10 percent of the population of South Korea. Nowadays, WT envisages a sustainable society, resolving social polarization and is leading efforts to support social enterprises and growth in job creation in Korea. WT is currently working to address unemployment across a diverse constituency through its incubation centre, promotion of social enterprises, raising and expanding social capital, supporting capacity building of the civil sector and building a community network for employment welfare.

Sponsors



Through “Independent Yet United” management system, SK is achieving its sustainable growth and development through autonomy and collaboration. Each affiliate is reinforcing its business competitiveness and maximizing enterprise value through autonomous management. At the same time, each affiliate is creating a synergistic effect through encouraging voluntary cooperation between affiliates. Through comprehensive understanding of the future and leading-edge technology, SK is playing the leading role in national development with the continuous innovation of technology and management. Ranging from energy, chemicals, and IT, which are the basis of the national economy, to the semiconductor industry, SK will achieve bigger success in the world, based on its passion and capability that have successfully actualized South Korea as an energy exporting country and global IT powerhouse. The ultimate value that SK is pursuing is the happiness of stakeholders. SK is making an effort to achieve a happier future for all of us. SK will fulfill its social responsibility and role as an exemplary corporate citizen to create a future where greater happiness is achieved for all of our stakeholders. As a part of this effort, SK is supporting social enterprises and focusing on creating vibrant and robust social enterprise eco system. SK will continue its effort as a stepping stone and friends for social enterprises.



The MOEL is an important part of the Korean central government, charged with overseeing the implementation of the employment and labor policies. Under the slogan, “Increase, Keep, and Improve - the number of jobs, the existing jobs, and the quality of jobs, respectively - the MOEL strives to achieve the employment rate of 70 percent across Korea by implementing the 11 strategies for the four main policy aims. As part of its efforts to create more jobs, the MOEL has created the Korea Social Enterprise Promotion Agency and provides active support for social enterprises via the new agency.



Seoul is not only the capital city of Korea, but is also a major hub of businesses and commerce in Northeast Asia. Having decided to tackle various socioeconomic issues—the collapse of the middle class, the weakening of communal ties, and increasing unemployment among young people—with the social economy, the city continues to foster and support social enterprises, community businesses, and cooperatives, striving to achieve a community and an economy for everyone.



The KSEPA, established in 2010 with the government's investment pursuant to the Social Enterprise Fostering Act, supports the creation and operation of social enterprises and encourages related private-sector activities and programs. The agency aims to improve the quality of life for Koreans by creating more and better jobs.



Korea Tourism Organization(KTO) came into being in 1962 as a public corporation, charged with the mission of leading national economic development and improving the quality of life for Koreans by turning tourism into a major source of growth for the Korean society. The history of KTO closely coincides with the evolution of tourism in Korea, from its humble beginnings amid the ruins of war in the 1960s to its role in making Korea a main tourist attraction today, drawing over 10 million visitors a year.



Created in 1991 as a governmental agency, KOICA oversees all the concessional programs of international development and cooperation supported by the Korean government. Aiming to maintain and improve friendly relations and mutual exchange between Korea and developing countries, and to help developing countries achieve social and economic growth, KOICA has been organizing a wide range of international development cooperation programs, including the invitation and training of foreign civil servants, and the dispatch of Korean experts and volunteers overseas.

Partner Organizations- In Korea



The KLI was created in 1988 as a public policy study institute, with the mission of guiding and shaping Korea's policies on employment and labor-management relations.



Korea Social Investment is a corporation that primarily researches social finance and investment policies, and develops policy alternatives for implementation in Korea.



MYSC is an investment consulting firm that strives to create innovative business models, involving perfect partnership among the private sector, the public sector, and the society, so as to overcome the problems of alienation and bipolarization in the Korean society.



Infomaster is a convergence-oriented, public consulting firm that strives to export Korea's development models abroad.



Sustinvest leads the social research industry in Korea. This incorporated think tank provides in-depth analyses of the corporate environments, societies, and governance structures, and helps companies to identify non-financial risks and ensure their sustainable growth with strategic investments.



The Seoul Council on Social Welfare came into being pursuant to Article 33 of the Social Welfare Projects Act. The Council organizes and coordinates various research and welfare projects. The Council also encourages public interest and participation in social welfare.



The Academy of Social Enterprises supports systematic research and in-depth debates on social enterprises. The Academy shares its research findings and encourages networking among social entrepreneurs and experts.



The KFVC supports the volunteering activities of over six million volunteers across Korea, assisting local volunteers centers with security and administrative services. The KFVC promotes volunteerism nationwide and serves as a major hub of the networks of 248 volunteers centers across Korea.



The RISE is a public-interest research organization that researches and develops systematic measures for fostering and supporting social enterprises.



This public think tank, created in 2006 and serving the MOEL, performs diverse policy research projects on various labor-related issues, including how to strengthen labor-management partnerships; how to foster joint projects led by both labor and management; human resource development partnerships; how to overcome social bipolarization and achieve greater social inclusion, and so forth.

International Partner Organizations



Since founded in 1934, British Council, the UK's non-departmental public body, has been providing programs and services in the English language and culture over 100 countries worldwide. It plays a vital role in building relationships between the UK and other countries.

Organizer/Sponsors/Partner Organizations

80



Social Enterprise Alliance is the networking body for social enterprises in the U.S., and is committed to creating a favorable environment for them, such as supportive and regulatory policies and legislation. It includes social enterprises, private businesses, non-for-profit organizations and venture capitalists in 14 states.



Built in 2002, Social Ventures Australia aims to create better education and employment opportunities for the Australian weak and vulnerable group. It specializes in social investment, social finance, social enterprise development and consulting service.



One of the first Community Contribution Companies in Canada, Accelerating Social Impact operates as a consortium of various consulting and advisory expertise and experience. Its goal is to encourage cross-sector dialogue and participation, advocate for a supportive policy environment and promote sustainable social purchasing/procurement.



Social Enterprise UK comprises private companies, charities, public interest organizations, etc as well as social enterprises. As their representative, it contributes to the vitalization of Social Enterprise in UK through campaign, lobbying, research, network building among social enterprises.



Social Traders is an organization in Australia that helps to develop social enterprises. It supports social enterprises for investment, know-how, network building and etc to enter market, funded by the Victorian Government and private sectors and in cooperation with social enterprises all over the country.



CEIS is a third sector business support provider established in Scotland 1984. Through the partnerships with enterprises, communities and governments, it provides investment and capacity building programs for social enterprises, and also, there are employment and recruitment support programs tailored to both job-seekers and employers.



Founded in 1997, NESST is an organization that develops Social Enterprise in developing countries and helps to solve social and economic problems. It offers social enterprises funding, education and training, etc in the long term.



Social Enterprise Council of Canada is an alliance of Canadian social enterprises. Its key role is to educate their employees about business skills, facilitate internal networking, increase awareness of social enterprises and establish an infrastructure.



FSES is a non-for-profit organization leading social enterprise movement in Hong Kong. Initially, Fullness Christian Social Enterprise built FSES in order to raise fund in 2008. It runs research and publication business, training for social enterprise staffs, and social enterprise movement now.

S O C I A L E N T E R -

**Social Enterprise
World Forum**

2014

Seoul, Korea

P R I S E

**Social Change through
Social Enterprise**

W O R L D

**Introduction of
Speakers**

F O R U M

George Friedman

USA
CEO, Stratfor



Opening Ceremony

George Friedman is the Chairman of Stratfor, a company he founded in 1996 that is now a leader in the field of global intelligence. Friedman guides Stratfor's strategic vision and oversees the development and training of the company's intelligence unit. Dr. Friedman is the author of The New York Times best-seller <The Next Decade>, which forecasts the major events and challenges that will test America and its presidents over the course of the next decade. Dr. Friedman's previous book, <The Next 100 Years>, was also a New York Times best-seller and was published in over 20 languages. His other books on warfare and intelligence include <America's Secret War>, <The Future of War and The Intelligence Edge>. The world's top media organizations regularly ask Dr. Friedman to appear as an international affairs expert. He has been featured in TIME, The New York Times Magazine, The Wall Street Journal, The New York Times, Fortune, Newsweek, The Financial Times and many other domestic and international publications, as well as broadcast media ranging from NPR to CNN to CNBC. He and Stratfor were also featured in cover stories in Barron's and the New Statesman. He received his Bachelor's degree from the City College of the City University of New York and holds a Ph.D. in Government from Cornell University.

Mairi Mackay

UK
Global Head Social Enterprise,
British Council



Dr. Mairi Mackay leads the British Council's Global Social Enterprise programme, which promotes the development of social enterprise and investment to help address entrenched social and environmental problems, build trust between the UK and other countries, and support more sustainable, inclusive and prosperous societies. Currently operated in 24 countries and delivered with the support of local and international partners, the programme provides aspiring and existing social entrepreneurs with skill training, consultancy, and access to funding and investment opportunities. The programme also forges international networks, disseminates best practice and supports policy leaders to create ecosystems in which social enterprise and social investment can thrive. Mairi is an economic development professional with over 15 years of experience delivering international projects. Prior to joining the British Council, she served as Head of Greater China for Scottish Development International(SDI). She holds a PhD from the University of Strathclyde Graduate School of Business.

Jim Schorr

USA
Professor,
Vanderbilt University



As an MBA student at Northwestern University in 1992, Jim Schorr was inspired by the idea and ideals of emerging “triple bottom line” businesses and helped launch Net Impact, an organization that has become a force in management education and inspired a generation of students at 200+ universities on six continents to leverage the power of business to make an impact in the world. He subsequently served as Board Chair during Net Impact’s growth and global expansion in the 2000s. From 2000-07, Schorr was the CEO of Juma Ventures, a San Francisco-based organization that develops businesses to create employment opportunities for disadvantaged youth. During his tenure, Juma became nationally recognized as one of the pioneers and success stories in the social enterprise sector in the US. In recent years, Schorr has been developing and teaching coursework on social enterprise as an Adjunct Professor at Vanderbilt University and at UC Berkeley, where he is Senior Fellow in Social Entrepreneurship. Professor Schorr also serves as Board Chair of the Social Enterprise Alliance, Chair Emeritus at Net Impact, and as an advisor to numerous organizations and events in the social enterprise sector, including major field-building initiatives such as the Social Enterprise World Forum and Global Social Venture Competition, and early-stage ventures founded by his former students.

Yvonne Strachan

UK
Head, Equality, Human Rights &
Third Sector, Scottish Government



Yvonne Strachan is a Deputy Director in the Scottish Government and leads its work on the Third Sector. She is also the Head of Equality and Human Rights. Yvonne’s responsibilities include work to support and strengthen social enterprise and social entrepreneurship in Scotland; to support the third sector to play a full role in public service design and delivery; to work with the sector in supporting and empowering communities and to enable it to play its part as a social partner. Yvonne joined the Civil Service in 1999 to take up the then new post of Head of Equality supporting Ministers to build a strategy and programme of action on equality. In 2011 she took on the role of Head of Third Sector and in 2012 took on responsibility for Human Rights. Prior to joining the Civil Service, Yvonne had extensive experience of working on equality issues and with the third sector. She was formerly a senior trade union official including amongst her responsibilities the third sector and equality. She was formerly an advisor to the Minister for Women in Scotland and a member of the advisory board to the Equal Opportunities Commission. She has held a range of public positions including membership of the Board of Scottish Enterprise - Scotland’s economic development agency. Yvonne was also for a period a Director of the WISE group - a social enterprise based in Glasgow and a Director of the 7:84 Theatre Company. Yvonne received an OBE in 1997 for services to industrial relations and equal opportunities.

Chaepil Lee

Korea
Chairman,
Korea Foundation for
Differently Abled



Lee has led the life of a distinguished public servant for the past 31 years, serving in key positions - including those of the Vice-Minister and Minister of Employment and Labor - to decide, coordinate, and implement Korea's employment and labor policies. Having proposed a draft bill for the Framework Social Enterprise Promotion Act, he has also helped to shape two of the Five - Year Basic Plans for Fostering Social Enterprises, create local incubating centers nationwide, create the government - funded Korea Social Enterprise Promotion Agency, organize the network for fostering social enterprises in Korea, and draft policies on supporting social entrepreneur.

Jerr Boschee

USA
CEO, The Institute for
Social Entrepreneurs



Main Session 1- Social Innovation

Jerr Boschee has been advising social entrepreneurs for more than 30 years and has delivered keynote speeches or conducted master classes in 43 states and 20 countries. He has been a senior marketing executive for a Fortune 100 company, managing editor for a chain of newspapers, a Peace Corps Volunteer in India, and a guest lecturer at numerous colleges and universities. He is the former President/CEO of The National Center for Social Entrepreneurs, one of the six co-founders of the Social Enterprise Alliance, and was named by The Nonprofit Times to its "Power & Influence Top 50" lists in 2004, 2005 and 2006. He served from 2001-2004 as advisor to England's Department of Trade and Industry Social Enterprise Unit and is currently Executive Director of The Institute for Social Entrepreneurs, which he created in 1999. In addition to writing a monthly online essay ("Jerr's Journal"), he is the author or editor of six books about social enterprise, his essays have appeared in numerous anthologies, and his work has been translated into seven languages. Jerr is the former Board Chair for SAGEGlobal, which supports secondary school social entrepreneurs in more than 20 countries, and has served on numerous local, national and international Boards throughout his career. He can be reached through the Institute website at www.socialent.org.

Introduction of Speakers

85

Kevin Robbie

Australia
Executive Director,
Social Ventures Australia
Entrepreneurs



Kevin has been with Social Ventures Australia(SVA) for over five years and is responsible for leading their work around employment creation for people excluded from the labour market. Kevin has worked in innovative social change for over 20 years, primarily in the UK. He has held senior management roles in a range of organisations, including seven years as Chief Executive of Forth Sector, one of Scotland's leading social enterprises. He has also been a special adviser to the UK Government Cabinet Office, worked on a wide range of development partnerships/ projects and served on a number of non-profit boards and on Government Advisory Boards.

Chongsoo Lee

Korea
CEO, Korea Social Investment



After Director of Planning at Chase Manhattan Bank, Vice-President first and President later at Aon Korea Inc, Chongsoo Lee worked as CEO at Social Solidarity Bank in 2002. Currently, he is active as Chair at Korea Social Investment. He has been widely considered the expert crossing the sector between For-Profit and Non-For-Profit, including former Member on Presidential Committee on Countermeasures against Economic Bipolarization, former Vice-President at Korean Association of Nonprofit Organization Research and present member of Seoul Hope Economy Committee.

Daesung Kang

Korea
CEO, Happynarae Co.,Ltd.



Daesung Kang worked as Managing Director at SK Networks Sales Development Headquarters, and Executive Director both at SK Energy and SK Corp. His accomplishments include operating various policies to stimulate the social enterprise ecosystem(priority procurement from social enterprises, cultivating outstanding social entrepreneurs creating Positive capital markets for social enterprises, and subsidies for product procurement from social enterprises), publicity and increasing awareness of social enterprises(spreading social enterprise values through media and lectures, etc) and other activities returning 100% profits to society, employing members of socially vulnerable classes, CSR activities for local communities, etc.

Youngbohk Cho

Korea
Professor, Busan University



Youngbohk Cho is a Professor in the Division of Management at the Busan National University and President of RISE(Research Institute for Social Enterprise). Also he is a board member of Smile Microcredit Bank and former chairman of policy committee of Social Enterprise Network, Korea. Dr. Cho has much interest in effective management of social enterprise and its global comparison. He founded RISE in 2006 and established SROI-Korea Center for developing performance measurement tools for Korean social enterprise in collaboration with SROI Network. Dr. Cho teaches undergraduate and graduate courses in strategy and organization management and he leads forum and seminars with support of Korean government. He published several books and articles in management and social enterprise area. He is the founder and publisher of 「Korean Social Enterprise Magazine」 and 「Social Enterprise Studies」 which is the first academic journal. He received a B.A. and a M.A. in management from Busan National University and a Ph.D. in management from Keimyung University in 1989. He has been at UCLA and Swinburn University in Australia as an exchange professor and he was a faculty member in Inje University from 1985 to 1990. In 2007, contributed to the development for the social enterprise, he was awarded the National Medal(Civil Merit Medal).

Neil McLean

UK
CEO, Social Enterprise Academy



Neil has been the CEO of the Social Enterprise Academy for almost 7 years. During this time the Academy has become the largest Institute of Leadership & Management(ILM) Centre in Scotland, annually supporting around 1,200 people from across Scotland to develop their leadership and entrepreneurship skills. The Academy is now expanding internationally and has recently opened centres in Australia and South Africa. In addition to adult learning and development, the Academy runs a Social Enterprise in Education programme for school children which is based on a “learning by doing” approach. Social enterprises have now been established in some 600 schools across Scotland, all developed and run by pupils with support from the Academy. In 2012 Neil won Ernst & Young’s prestigious Entrepreneur of the Year Award in the Social Enterprise category. In 2011 The Academy was awarded the highest rating ever of any organisation in Scotland’s third sector by Her Majesty’s Inspector of Education (HMIE). Neil’s early career was in the private sector for 15 years where he co-founded and was Managing Director of an IT consulting firm based in Brighton. He worked closely with large corporate clients such as American Express and British Aerospace. On selling his stake in the business, Neil embarked upon an MBA at Stirling University where he developed the idea for a social enterprise he founded in 2004. Quit & Save, with the support of Scotland Unlimited, was set up to support people quit smoking using peer learning principles.

Namrata Bali

India

**Director, Self Employed Women's
Association Academy**



For 28 years, Namrata Bali has organised urban and rural women into handicraft cooperatives in Self Employed Women's Association(SEWA) where she now serves as a director. She was the Secretary of SEWA from 2001 to 2003 and General Secretary of SEWA from 2003 to 2005. She is a member of SEWA's Core Committee, Chair & editor of SEWA's fortnightly magazine Anasooya, Editor of Aakashganga(girl's magazine and the Chair of Video SEWA Cooperative). She continues to give training on documentary work & other issues related to the informal economy and have organized a series of Exposure Dialogue Programme for national as well as international participants. She is now also the Managing Trustee of Indian Academy for Self Employed Women. Ms. Bali specializes in textile design and studies in labour and cooperatives and has presented papers nationally and internationally on several issues involving working class women. She is the Vice President of International Federation of Workers' Education Associations (IFWEA). She has worked with grass root women cooperatives and self help groups working in the area of craft, agriculture, services sector, trading & education both rural & urban.

Zongtae Bae

Korea

Professor, KAIST



Zongtae Bae is a professor of technology innovation management and social entrepreneurship at College of Business, Korea Advanced Institute of Science and Technology(KAIST). He serves as a chair of the Social Entrepreneurship(SE) MBA program. Currently, he is a President of the Korean Association of Small Business Studies. He worked as a visiting scholar at Graduate School of Business, Stanford University in 1999-2000. His research interests include various aspects of innovation management, entrepreneurship, and social entrepreneurship, such as new venture growth, innovation processes and strategies, social entrepreneurs and social ventures. He has published several articles in international journals such as Journal of Business Venturing and Journal of Product Innovation Management. He received a B.S. degree from Seoul National University in 1982 and a Ph.D. degree from KAIST in 1987.

Yukang Choi

Korea
CEO, Dream Touch For All



He is the founder of a leading Korean nonprofit organization, Dream Touch For all: an educational ladder to upward mobility, which he conceived while at Harvard University. The organization supports children and teens of impoverished households; helps children who have escaped North Korea; and also organizes the Global Education Conferences, inviting world-renowned experts and scholars to serious debates on the future of education in Korea and elsewhere. The programs of Dream Touch enlists participation of talented and bright future leaders enrolled at prestigious universities around the world, including Harvard, Columbia, Oxford, Seoul National, Cornell, Yonsei, Korea, UC Berkeley, Georgetown, Johns Hopkins, and Tsinghua. The organization also won the first prize, in the nonprofit category, at the 6th Ministry of Education After-School Programs Awards. For more information, visit www.dreamtouchforall.org.

Rachael McCormack

UK
Director, Highlands and Islands Enterprise



Highlands and Islands Enterprise(HIE) is the only agency of its kind in Europe, uniquely integrating both community and economic development across a largely rural region with a population of just under half a million. Our region, the Scottish Highlands & Islands, covers over half of Scotland, from the Shetland Isles in the north to Argyll(west of Glasgow) in the south and includes all of Scotland's islands. The agency has an annual budget of more than £95m. As Director of Strengthening Communities, Rachael McCormack leads HIE's work to build community resilience and sustainability, particularly in our socially and economically fragile areas. Our focus is threefold - to invest in community capacity building, enable community asset ownership and empower social enterprise to grow. The Highlands & Islands region has a mature and diverse social economy, much of which is focused on our cultural assets, local service delivery and job creation in many of our most remote areas. Since joining HIE in 2012, Rachael has led a number of important strategic initiatives, including the development of regional policy including Resilient Rural Communities - Tackling Fragile Areas and Ambitious for Culture. She has also delivered through a national partnership a study to establish a minimum income standard for remote, rural Scotland and pioneering research into the economic and social value of Gaelic (Scotland's minority language) as an asset. Rachael also currently oversees HIE's leadership of two major, community led, national programmes - the Scottish Land Fund and Community Broadband Scotland and leads HIE's Strategic Partnership with the Glasgow School of Art. Rachael leads HIE's portfolio of over 150 social enterprises based within the region - these are organisations looking to grow and develop with support from HIE. She is also responsible for a wide range of support products and services to respond to the needs of social enterprises, from training and business development through to internationalisation. Having studied at De Montfort University, Leicester, in Management Sciences, Rachael held several posts in local government. She then moved successfully into the private sector, running a business consultancy for nine years.

David Brookes

Australia
Director, Social Traders Ltd.



David Brookes is the Managing Director of Social Traders Ltd., a specialist social enterprise development company in Australia. Social Traders runs a range of successful capacity building, market development and financing initiatives for social enterprises. David has been closely involved in the launch of the Australian Social Enterprise Awards program in 2013. He has been a member of the Social Enterprise World Forum(SEWF) Steering Committee since 2010. He has a Bachelor of Commerce (Economics) from the University of Wollongong and is a Graduate of the Australian Institute of Company Directors(AICD). Prior to Social Traders, David held several senior management experience in the business sector where he was closely involved in the development of strategic business community-partnership programs and was a strong advocate for social and environmental responsibility. In the last five years, Social Traders has lead the formation of a Community Recycling initiative in Australia, has developed a number of leading case study examples of green social enterprises and is providing specific capacity building and market development opportunities for start-up and existing environmental social enterprises.

Anshu Gupta

India
CEO, Goon J



Popularly known as the Clothing Man, Anshu has done his Mass communications twice and Masters in Economics. Starting as a freelance journalist, Anshu left a corporate job in 1998 and founded GOON J with a mission to make clothing a matter of concern and to bring it among the list of subjects for the development sector. An Ashoka and Schwab Fellow, Anshu is creating a mass movement for recycling and reuse of tones of waste material by channelizing it from the cities to the villages, as a resource for rural development. Anshu's work goes to a core challenge of our times; the growing gap between the urban prosperity & rural poverty. His work has a game changing element in many ways; he has taken the menacing growth of urban waste and used it effectively and efficiently as a tool to trigger large scale development work on diverse issues; roads, water, environment, education, health etc. in some of the most backward and remote pockets of India. Not only is the so called urban waste addressing ignored basic needs it's turning out to be a valuable asset for income generation. Bridging the massive gap of social and economic inequities between urban and rural India in an innovative way, Anshu has created a new dynamic focused on the receiver's dignity rather than the donor's pride.

Introduction of Speakers

90

Taeho Kim

Korea
Chair, Energy
Peace Foundation



Taeho Kim is Secretary-General of Energy Peace Foundation at present, after working as Director of Planning and Secretary-General at UNEP Korea and Korea NGOs Energy Network respectively. In addition, he is working as CEO at Sharing Power Plant, Sharing Power Plant Bulgaria and Sharing Power Plant Seoul. The Secretary-General led the campaign for devising the basic draft for the Framework Energy Municipal Bylaw and for the enactment of the bylaw in Seoul and nationwide in 2002. In 2004, he led the campaign for the enactment of Korea's Framework Energy Act. Also, he led for the declaration of Korea's Energy Day and organized the inaugural event in the same year. Following the establishment of Energy Peace Foundation in 2006, he built Sharing Power Plant and led the movement for subsidizing the energy costs of low-income households in 2008. Now, 16 Sharing Power Plants have been constructed so far, and they provide 5MW of energy in total for low-income households.

Ilyoung Lee

Korea
Professor, Ajou Univ.



He is graduated from the Medical School of Yonsei University and was a research fellow at the Medical Center of University of New York Brockton/West Roxbury VAMC, SCI Fellow, Attending Physician and director of physical medicine and rehabilitation Professor, Physical Medicine and Rehabilitation, Ajou University Key activities President, Co-Walk Health Cooperative Chair, RI-Korea and Vice chair, RI-Global Vice chair, Korean Society for the Rehabilitation of People with Disability

Khalid Pervez

Pakistan
General Manager,
Aman Health Care Services



Dr. Khalid Pervez is working for Aman Health Care Services with multiple portfolios as Head of Aman Community Health Program, Aman Ghar, Aman Clinic and Medical Health Insurance, since February 2014. He was associated with HANDS for last 17 years, where he developed strategies for PHC, MNCH, FP, nutrition and adolescent SRHR for different project; Rutgers WPF, PAIMAN, early childhood development and school health screening in Thatta and Umer Kot including flagship MARVI Project. Previously he has worked for Iranian Primary Health Care services, International Red Cross and Sehat First.

Introduction of Speakers

91

Wen Chih Chen

Taiwan R.O.C.
COO, iHealth Express Group



Wen Chih Chen is COO of iHealth Express Group, a special social enterprise in Taiwan. He is also a pharmacist and medical informatics specialist. He was Secretary General of Taiwan Young Pharmacist's Group and participates in many government projects in Taiwan. He previously worked as a senior manager of the e-management department at a hospital and was primarily responsible for the management of the pharmacy department. He then built iHealth Express Group with other two pharmacists. Mr. Chen majored in mobile device program for his master's degree. His research field is now focused on big data in healthcare and most recently on medical care used in general people and the elderly in nursing homes.

Changsoo Kyung

Korea
CEO, Ansan Medical Social
Cooperative



Mr. Kyung is the board chairman of Ansan Medical Welfare Social Cooperative and serves as the co-representative of Korea Medical Welfare Social cooperative Federation and the co-representative and the policy committee chairman of Korea Social Enterprise Central Conference. He has been working for the medical welfare cooperative for 15 years, from the foundation of Ansan Medical Welfare Social Cooperative in 1999 until he served as its board chairman, to build a community of health and sharing to which residents participate and to strengthen the networks between cooperatives and social enterprises.

Kiseol Yoon

Korea
Director, Hankyung
Good Work Place Institute



Obtained his PhD in economics from Chung-Ang University, editor of the culture section at the Korea Economic Daily, labor reporter at the Korea Economic Daily, Director of the Good Job Research Institute under the Korea Economic Daily, member of the Korea Tripartite Commission specializing in economy and society.

Introduction of Speakers

92

David LePage

Canada
Principal, Accelerating Social Impact CCC



David LePage is a Principal/Owner with Accelerating Social Impact CCC, Ltd.(ASI), one of Canada's first incorporated social purpose hybrid corporations. Through ASI David provides direct support and strategic advice to blended value businesses, social enterprises and social finance investors. He is involved in multiple public policy initiatives and research projects to support the social enterprise ecosystem across Canada. ASI is a partner in launching and building the Buy Social Canada campaign. David is the former Team Manager of Enterprising Non-Profits, where he led the effort to expand the ENP social enterprise development and training model across Canada. His current engagements include: Member, Social Enterprise World Forum Steering Group; Founding Member & Chair of the Social Enterprise Council of Canada; Member, Canadian CED Network Policy Council; Member, Imagine Canada's Advisory Committee; Member, British Columbia Partners for Social Impact; Program Adjunct Sandermoen School of Business MBA in Social Enterprise Leadership; and Board of Directors Vancouver Farmers Market. He has over 35 years of extensive experience in the non-profit and social enterprise sectors. He has worked in rural and urban communities and across multiple cultures.

Jeonggye Ryu

Korea
Executive Director, Korea Regional Development Foundation



Activities Training and consulting on leadership for the development of rural areas Planning and support for member-driven, bottom-to-top community building Selection and evaluation of social and community enterprises Training and consulting for prospective founders of cooperatives Obtained his PhD in economics from Konkuk University.

Seihoon Yang

Korea
President, Korea Institute for Policy Analysis and Evaluation



Seihoon Yang is an Expert Member on Korea's Ministry of Security and Public Administration's Local Employment Coaching Group, Vice-Chair of Gyeonggi Social Economy Fostering Committee and Co-Chair of Dongdaemun-gu Community Committee. Working as a consultant to local government employees and practitioners regarding social enterprises, communal enterprises and cooperatives, he also provides advises central and local governments on policy matters. Based on the field experience and knowledge, he published Governance of Communal and Social Enterprises in 2012 and Understanding Cooperatives and Operating Strategies in 2014, and he has been teaching administrative studies at Hankuk University of Foreign Studies for eight years.

Main Session 2 - Social Inclusion

Youngbum Park

Korea
President, Human Resources
Development Service of Korea



He received his MA and PhD in economics from Cornell University. After receiving his PhD degree in 1986, he worked at the Korea Institute for Industrial Economics & Trade and Korea Labor Institute, both government-sponsored institutes, before joining the Department of Economics of Hansung University in 1997. He has been serving as President of the Korea Research Institute for Vocational Education & Training, a state-sponsored research institute under the National Research Council for Economic Humanities and Social Sciences of the Prime Minister's Office, since October 2011.

Sanghoon An

Korea
Professor, Seoul National
University



Sanghoon An is a former Member on Employment Welfare Subcommittee of 19th Presidential Transition Committee and currently Vice-Chair of Seoul National University's Institute for Global Social Responsibility. Also, he serves as a professor at Seoul National University's College of Social Sciences, a member on National Patriots and Veterans Affairs Commission, Chair of National Economic Advisory Council's Subcommittee on People's Livelihood and a member on Social Security Committee (Chairperson: Prime Minister Hongwon Chung).

Christina Garcia

USA
Managing Director, REDF



As Managing Director of the Knowledge and Cultivation team, Christina Garcia leads strategy and integration of REDF's evaluation, development, communications, and learning initiatives. A key member of the Executive Team, Christina helps guide the overall direction for organizational and programmatic strategy. Christina connects people, resources, and social enterprise knowledge to strengthen both REDF and the field in order to create job opportunities for people facing significant barriers to employment. In addition, she is overseeing a groundbreaking social enterprise study that has developed new methods to more effectively reach marginalized transient populations to better assess impact. The report will be published in early 2015 on www.redf.org. Driven by her passion for social justice, equity, and multicultural models of community development, Christina has almost 20 years of experience in providing the critical resources that create opportunities for people who don't have them. In addition to eight years working in the affordable housing industry, Christina worked in San Francisco local government, focusing on community-based economic development and workforce opportunities for low-income and at-risk individuals.

Moosung Cheng

Korea
Professor,
Social Welfare Department,
Soongsil University



He received his PhD degree in Social Service Administration in Chicago University, and currently teaches at the School of Social Welfare, Soongsil University. He is active not only in the area of social welfare, but also in the area of social enterprise, as the expert committee member of social enterprise incubation at the Ministry of Employment and Labor and as the director of Korea Social Enterprise Promotion Agency.

Kevin Lynch

USA
Chief Executive,
Social Enterprise Alliance



Kevin Lynch is the President and CEO of Social Enterprise Alliance. Lynch is, first and foremost, a social enterprise practitioner. From 2003 until mid-2011, he served as President of Rebuild Resources, Inc., a nationally recognized non-profit social enterprise in St. Paul, Minnesota that exclusively employs recovering ex-offenders. After starting and selling a direct mail business in college, Lynch worked from 1980 to 2001 in the advertising industry, the last 14 years as founder and principal of Lynch Jarvis Jones, a social enterprise ad agency whose mission was to create positive social change through the power of advertising and marketing. Lynch is the primary co-author of Mission, Inc., The Practitioner's Guide To Social Enterprise, a highly regarded, practical book that focuses on the day-to-day challenges and opportunities faced by social enterprise practitioners. He has keynoted across the United States and on three continents.

Michael Curtin

USA

CEO, DC Central Kitchen



Drawing on his experiences as an entrepreneur in the restaurant business, Mike has expanded DC Central Kitchen's revenue generating social enterprise catering to include locally-sourced, scratch-cooked meal service at ten DC schools and Healthy Corners, which delivers fresh fruits and vegetables to corner stores in DC's food deserts. Since 2010, DC Central Kitchen's social enterprises have generated over \$20 million and social enterprise now accounts for roughly 65% of DCCK's total operating budget. Because of these and DCCK's innovative social service programs, the Kitchen now employs over 140 people, approximately 40% of whom are graduates of DCCK's Culinary Job Training Program. The DC Chamber of Commerce awarded DC Central Kitchen its 2012 Community Impact Award. DCCK's focus on procuring local produce for its social enterprise businesses garnered a Mayor's Environmental Excellence Award and the Washington Business Journal's Green Business Award for Innovation. Mike has spoken at conferences and academic institutions across the country, including the Partnership for a Healthier America Conference, Social Enterprise Alliance Conference, and World Social Enterprise Summit. Mike is a Chair Emeritus of the Restaurant Association Metropolitan Washington and a Board Member for The Common Market in Philadelphia. He also is on the Advisory Board of DC Greens and Catalyst Kitchens, the Leadership Council of DC Hunger Solutions, and the Advisory Board for the Center for Health and the Global Environment at Harvard Medical School. Mike has his BA from Williams College and lives with his wife Maureen and their three children in Falls Church, VA.

Yonghee Yang

Korea

Professor, Hoseo University



Prof. Yang has worked on a variety of World Vision disaster relief and medical aid projects in and outside Korea, handling evaluation, fundraising, planning, and global care providing. He now teaches nonprofit organizations at Hoseo University, and also provides consulting on corporate social contribution programs. His main interests include: nonprofit organization management; marketing; fundraising; social responsibilities of corporations; and social enterprises.

Kangsung Lee

Korea
Professor, Sahmyook University



Professor Lee served as: the Secretary of Employment and Labor Relationship at the presidential office during the MB Lee Administration; the member of Central Labor Committee; the member of welfare sub-committee under Economic and Social Welfare Committee; and the policy adviser to the Ministry of Employment and Labor. Currently, he teaches at the School of Management, Sahmyook University, and serves as the policy advisor to the Ministry of Gender Equality and Family and as the vice-chairman of Academy of Social Enterprise. During his service as the Secretary of Employment and Labor Relationship, he had implemented a variety of policies aimed at solving the issues of employment for the youth, female and vulnerable class and at promoting social enterprises. He wrote the Ethical Management, Now(to be published) and the Job-Oriented State Administration Strategy, among other books and research reports of his.

Peter Frampton

Canada
Executive Director,
Learning Enrichment
Foundation



Peter Frampton joined Learning Enrichment Foundation, LEF in 1993 and has had a long history with LEF integrating enterprises, programs and initiatives that support the needs of the community and leverage the expertise of the organization. As the Executive Director Peter is the CEO of LEF whose mandate is community economic development, employs just under 400 people, and has an annual budget of approximately \$19 million. LEF's mission is to provide community responsive programs and services, which enable individuals and families to become valued contributors to their community's social and economic development. LEF, located in the most disadvantaged part of Toronto, serves thousands of people each year in programs ranging from community enterprises to childcare centres. LEF's integrated model of service includes settlement services, employment counseling, career exploration, skills training, employer outreach, self-employment training, English for immigrants and youth mentorship programs.

Shuhuei Shih

Taiwan R.O.C.
Deputy Director,
Workforce Development Innovation
Center, Ministry of Labor



Since 2006, Ms. Shih has been in charge of “The Multi-Employment Promotion Program(MEPP)” and “Empowerment Employment Program(EEP)”, which are the foundation of social enterprises in Taiwan. In addition, she also set up “Office of Social Economic Development(OSED)” to plan and develop social economy in Taiwan. With two programs mentioned earlier, we have tried to develop social enterprises with Taiwan features. Ms. Shih has investigated and studied social economic model in northern Europe, social enterprises and fair trade system in Thailand and Philippines, practice of social enterprises in Korea and England, participated in APEC-WLN for Women’s rights. As a result, she set “promotion of social enterprises” and “fair trade system” as main policies, developing connections and social network in Asian, and devoted into developing Taiwanese social enterprises.

Hyunjong Kil

Korea
Researcher,
Korea Labor Institute



Mr. Kil completed his bachelor’s and master’s degrees at the Department of Social Welfare, Seoul National University and received the master’s and PhD degrees in Social Welfare from the Department of Social Welfare, UCLA. Before he worked as an assistant researcher at Korea Labor Institute, he worked as a post-doc researcher at the Center for Civil Society, UCLA. His main area of focus is social economy which includes social enterprises and cooperatives, and he is also interested in the social service distribution system, such as the regional dispersion of social services. He is currently engaged in a social enterprise related research project which analyzes the social enterprises’ performances and status of employment by green social enterprises, as a Senior researcher.

Jongik Jang

Korea
Professor, Hansin University



Professor Jang established Korea Cooperatives Research Institute in 1994 and served as the secretariat general and the chief until 2003. During his work at the Institute, he focused on reforming government-controlled Nonghyup, the national agricultural cooperative, into a more farmer-friendly organization, reforming National Credit Union Federation of Korea and conducting trainings and researches related to the vitalization of consumers' cooperatives. He received the PhD degree in Applied Economy from Missouri State University in 2008, with a dissertation on the new institutional economics related to the corporate organization. He has been teaching about the cooperatives and social economy as an associate professor at Hanshin University since March 2012, and wrote and translated numerous dissertations and books related to the lights and shadows from Korean-style fast, compressed growth, cooperatives & social economy, etc., including: the Korean Model: Dynamic Korea and Tin-Pot Mentality(2012, co-authorship); the 21st Century's Alternative: Cooperatives Movement(2003,translation); the Recent Evolution on Cooperatives Sector(2014); the Roles and Tasks of Korean Cooperatives after Enactment of Frame work Act on Cooperatives(2012); and the Growing Scale of Cooperatives and Its Organizational Strategy(2011).

Claudine Reid

UK
Director, PJS Group



Claudine is passionate about community transformation, she has spent over 15 years working with communities across the United Kingdom. She also heads the team at PJ's Community Service a multi-award winning Social Enterprise, providing transformational services that empower and impact communities, providing, Health & Social Care solutions, Education & Enterprise support & Media & Arts services. Claudine is also a trainer, TV commentator, Vice Chair of Governors of a local school & trustee for a media organisation. She supports organisations and individuals to develop social impact strategies through collective action. In 2007 Claudine was appointed as Cabinet Office Social Enterprise Ambassador. She also was appointed to the National Social Enterprise Expert Panel for Government Office of Civil Society and a Panel member for the Prime Minister's Nomination Panel for Big Society Awards. Claudine has experience developing social franchising networks across communities and has developed a number of learning programs for social entrepreneurs.

Ruijun Yuan

China
Professor, Center of
Civil Society Peking
University



Ruijun Yuan is associate Professor of School of Government at Peking University. Her research focuses on state-society relationship and comparative government and politics. She is particularly interested in governmental regulation on civil society, non-profit organizations and social enterprise etc., the interest group politics and the partnership between the government and NPOs. She currently acts as the vice director of Center for Civil Society Studies at PKU and leads some research and evaluation programs on the development of social organizations in China. She co-chaired the two sessions on social enterprise at Beijing Forum in the past two years. She is co-editor of The Blue Book of the Civil Society in China(PKU Press, 2008) She holds BA , MA and DR from Peking University.

Sunki Kim

Korea
Secretary General,
Wonju Cooperative
Social Network



“Wonju Cooperative & Social Economic Network,” a Social Cooperative Jul. 2001 to Dec. 2009: Coverage Leader, Wonju Today Feb. 2010 to present: Secretary General, Wonju Cooperative & Social Economic Network, Social Cooperatives Sept. to Dec. 2012: Team Leader, Integrated Support Body for Social enterprises in Gangwon Province Mar. to Dec. 2013: Team Leader, Support Center for Cooperatives in Gangwon Province Mar. 2011 to present: Member, Sangji University’s Initiative to Foster Social enterprises Director, ‘Music Ensemble’, a social enterprise.

Khanjan Mehta

India
Director,
Humanitarian Engineering
and Social Entrepreneurship,
Pennsylvania State University



Khanjan Mehta is the Founding Director of the Humanitarian Engineering and Social Entrepreneurship (HESE) Program and Assistant Professor of Engineering Design at Penn State. The HESE program challenges students and faculty from across campus to break down disciplinary barriers and truly collaborate to develop technology-based solutions to address compelling problems facing resource-constrained communities. The objective is to develop transformative social innovations and scalable business models to transform these technology solutions into sustainable and scalable ventures that enable and accelerate positive social change. Mehta has led technology-based social ventures in Kenya, Tanzania, India, Sierra Leone and other countries. These ventures range from telemedicine systems and ruggedized biomedical devices to low-cost greenhouses, solar food dryers, cell phone-based social networking systems, and knowledge sharing platforms for self-employed women. Mehta's research interests span several domains under the broad HESE umbrella. He has published over 70 journal articles and refereed conference proceedings with a similar number in the pipeline. Mehta serves as an Associate Editor for the IEEE Technology and Society Magazine and Contributing Editor for the Engineering 4 Change portal. The HESE program was the recipient of the 2013 W.K. Kellogg Foundation Engagement Award from APLU, 2011 Outstanding Specialty Entrepreneurship Program Award from the US Association for Small Business and Entrepreneurship (USASBE) and was named by Popular Mechanics as one of thirty "Awesome College Labs" across America.

Elena Casolari

Italy
CEO, ACRA



Since 2005 Elena has been CEO at ACRA-CCS, one of the largest Italian NGOs, active in several countries in Africa, Latin America and Asia. She is also co-founder and Executive president of Opes Impact fund, an investment vehicle targeting early stage social enterprises in East Africa and India in key development sectors with the aim at contributing in covering the "pioneer gap". She is a director at Fondazione Umamo Progresso, a private family runned Italian foundation and also in the Board of the Tanzanian registered social enterprise, E&E (Education & Entrepreneurship). She has more than 10 years of experience in the mainstream investment banking industry covering global emerging markets for investment banks as HSBC, Dresdner Kleinwort Wasserstein and Nikko Securities. Elena graduated in Business Administration from Bocconi University in Milan and she was a Monbushoo researcher at the Hitotsubashi University in Tokyo. In 2013 Elena joined the Steering Committee of Opportunity Collaboration, a global network of leaders dedicated to building sustainable solutions to poverty. She is a member of the Italian Advisory Board for the G7 task force on impact investing, established in June 2013 to foster the development of the impact investing industry worldwide.

Sunggyu Kim

Korea
Professor, Hanyang University



He received a PhD degree in sociology from FU Berlin and later worked as researcher at the FKTU Research Center and outside professor at Hanshin University. He also served as a professional member of the Korea Tripartite Commission. Currently, he transferred his workplace to Hanyang University from the ODA Research Team of the Korea International Cooperation Agency.

Houghton Wan

HKSAR, China
Director, Fullness Social Enterprises Society Limited



Main Session 3 - Social Investment

Houghton is a social business coach for local social enterprises since 2006. He has been supporting for more than 30 social businesses local and overseas. Apart from this meaningful coaching work, he is also a member of the organizational committee of Hong Kong Social Enterprise Summit for a few years and his mainly responsibility is to connect excellent speakers from foreign countries. Moreover, he is a Greater China Partnership Manager in Partners Worldwide as well as the Director of Fullness Social Enterprise Society. In 2006, he had developed the first Diploma in Social Business for young people. In 2008, he was invited to Korea to present a subject of social impact maximization during the 1st Asian Social Entrepreneur Summit. In 2009, Mr Wan was invited to speak at TEDx regards of social business development in HK. In 2010, he is invited as a strategic advisor of Jabbok IT Solutions ? sponsored by a government funding called Enhancing Self-Reliance Through District Partnership Programme. In 2014, he has appointed to be one of the Steering Committees of Social Enterprise World Forum and invited HK key players to share local experience during the forum. Houghton was educated by University of Manitoba and Hong Kong Baptist University for Computer Science and Social Science.

Sangdal Shim

Korea
CEO, SHC Lab



Representative of the SHC Lab and cMnW(changing Me and the World) Onnuri. Graduated from the Economics Department at Seoul National University(1972) and was awarded a doctorate in economics from the University of Minnesota(1984). Former assistant professor at Hunter College, The City University of New York, Senior Researcher, Macroeconomics Team Leader and Public Investment Management Center Chief at the Korea Development Institute, Vice-Minister of and advisor to the Ministry of Finance and Economy, and advisor of MYSC.

Kieron Boyle

UK
Head, Social Investment
of OCS



Kieron Boyle is Head of Social Investment at the Cabinet Office, where he leads the UK government's efforts to grow the social investment market. Kieron has worked across UK government, including as Head of Delivery at the Department for Business, Head of Policy at the Foreign and Commonwealth Office and as a Senior Policy Adviser at the Prime Minister's Strategy Unit. He is the UK representative to the G8 Social Impact Investment Taskforce and the European Commission expert group on social business. Prior to joining public service, Kieron worked as a strategy consultant with the Boston Consulting Group in both London and New York. He has an M.Phil in International Relations and an undergraduate degree in Social and Political Sciences, both from Cambridge University. Kieron has written for a number of journals, and has particular research interests in criminal justice, social innovation and impact investing. Outside of work, Kieron consults, pro-bono, for a range of international not-for-profit organisations, sits on the Chatham House U35 steering group, and is a Trustee of one of the UK's leading charities. In 2014 he was elected as a Young Global Leader by the World Economic Forum.

Durreen Shahnaz

Bangladesh
Director, Impact Investment
Shujog



Durreen Shahnaz, an investment banker- and media executive-turned-social entrepreneur from Bangladesh, is the founder of Impact Investment Exchange(IIX), the home of the world's first social stock exchange and the world's largest private placement platform for impact investing. Shahnaz also founded Shujog, the impact accelerator for social enterprises in Asia and Africa. Shahnaz began her career at Morgan Stanley in New York City and worked at Grameen Bank, World Bank, Merrill Lynch, Hearst Magazines, and Reader's Digest. She also taught at the Lee Kuan Yew School of Public Policy at the National University of Singapore. In addition, she founded, ran, and sold oneNest, a social enterprise and global marketplace for handmade goods. Shahnaz holds a BA from Smith College; a joint degree - MBA from the Wharton School at University of Pennsylvania and MA from the School for Advanced International Studies at Johns Hopkins University. Shahnaz is an appointed member of the World Economic Forum's Global Agenda Council on Social Innovation and on the advisory board for CASE i3 at Duke University's Fuqua School of Business. She is the Social Entrepreneur in Residence for INSEAD's Social Entrepreneurship Catalyst Program. Shahnaz is also a TED speaker and a regular guest on Channel News Asia's program 'Views on News' and BBC.

Youngjae Ryu

Korea
CEO, SUSTINVEST



Representative of Sustainvest, Korea's premier ESG analysis institution, and principal advisor to London's Hermes Equity Ownership Services. Completed undergraduate/ masters' degree in political science and international relations at Hanyang University, and acquired an MBA from the Ashridge Business School in Great Britain. Judged to be a leader and pioneer who introduced socially responsible investment throughout the Korean market in the last decade. Before dedicating himself to the world of socially responsible investment, he worked for 14 years as an analyst and branch manager of a security companies. He is the author of "Socially Responsible Investment for Korea", and translator of Russell Sparkes "Socially Responsible Investment: A Global Revolution." A former collegiate professor at the Graduate School of Management at KAIST, he is a director of Korea Social Investment and an operating committee member of the UN Global Compact Network Korea.

Eddie Razak

Malaysia
Executive Vice President,
Agensi Inovasi Malaysia



Eddie Razak heads the Social Innovation team and the Innovation Agency of Malaysia, a national body tasked to spearhead innovation in Malaysia. Among its activities are promoting innovation by society, through exposing young people to a process of guided innovation; and innovation for society, through policies such as investment in social impact and enablers for social enterprise and voluntary organisations. Eddie started his career in an investment bank and over the years had served in two major multinationals in oil & gas and in mobile telecommunications. He had also served in senior financial and investment positions in publicly-listed companies and headed the investor relations association for the stock exchange of Malaysia.

Heejin Noh

Korea
Researcher,
Korea Capital Market
Institute



Heejin Noh has participated in a number of projects with social themes and purposes, including the campaigns for the enactment of capital market laws and for the adoption of international accounting standards. Served as head of the Hedge Fund Task Force Team of Korea's Ministry of Finance in 2007, and also of the Private Equity Fund Advancement Task Force Team of Korea's Financial Services Commission in 2010. Led the Green Finance Section of the Presidential Committee on Green Growth, and served as an expert advisor on the Ministry of Strategy and Finance's G20 Planning Group. He was named one of the 25 most influential hedge fund figures in Asia in 2010 by Hong Kong's Asia Invest Monthly, and served as a visiting scholar at the Chinese Academy of Social Sciences. Recent interests include climate finance and social finance. Publications include reports entitled: "Characteristics of the Green Climate Fund and Policy Directions"; "Analysis of International Trends in Carbon Finance and Measures for Further Development"; "A Study on How to Foster a Capital Market for Social Enterprises"; "A Study on the Creation and Operation of Social Exchanges"; and "Measures of Permission on Hedge Funds in Korea." Author of such books as A Theory of Fund Management, A Theory of Green Finance, Theory and Practice of Hedge Funds, and A Theory of Climate Finance.

Introduction of Speakers

105

Cheolwoo Mun

Korea
Professor, Sungkyunkwan
University



He teaches at the Sungkyunkwan University Business School, specializing in management strategies, and has been serving as the representative director of Korea Impact Investment Promotion Agency(Foundation) and as the non-standing director of Korea Social Enterprise Promotion Agency. He also served as: the head professor at SGS Social Entrepreneur Academy; the representative director of Impact Forum; the chairman of Impact Investment Vitalization for Social Enterprises Conference Organizing Committee; the chairman of Social Enterprise Management Disclosure Committee; the member of Social Enterprise Leaders Forum Asia Organizing Committee; and the evaluator of UNGC Korea Chapter. He is also a member of Social Impact Evaluation Network. He was an associate professor at the Graduate School of International Studies and a dean of Division of International Studies, Ewha Woman's University, and an associate professor at the School of Management, Cleveland State University.

Hyunmyung Do

Korea
President, Korea Impact
Assessment



Hyunmyung Do established Impact Square, a business think tank, based on his experiences in IT companies including NHN. He is nurturing the organization as a successful leading consulting firm and research institute. In association with FSG, the world's leading organization for creating shared value, he facilitates discussions within Korea. He is also a young expert in the impact business area, having founded Impact Hub Seoul, the Korean branch of the Impact Hub as the world's largest network of social innovators, and Korea Impact Evaluation as the only body in Korea to evaluate social performance.

Jeremy Nicholls

UK
CEO, The SROI Network



Jeremy Nicholls is the chief executive of the Social Return on Investment(SROI) Network, which is a membership organisation for individuals, organisations and companies supporting principles and standards in accounting for social and environmental value. He is a director of the FRC Group(a social business based in Liverpool UK), the Chair of the Social Impact Analysts Association, a member of the IRIS advisory committee and the Social Stock Exchange admissions panel. He also sits on the Ambassadors Council for Social Enterprise UK. He has lectured at several Universities including the Said Business School at Oxford University; Hult International Business School; and the University of Western Australia.

Anthony Wong

HKSAR, China
Director, Hong Kong
Council of Social Service



Anthony Wong is the Business Director, Policy Research and Advocacy of The Hong Kong Council of Social Service. For many years, he has been working in the Council on service and policy research. Previously the Council's Chief Research Officer, he was charged to enhance the capacity of NGOs for evidence-based practice. He took up the responsibility of pioneering and promoting social impact assessment to help different stakeholders of different service projects or programme to articulate the social impacts of their investment in terms of money, expertise, and efforts. Working jointly with The University of Hong Kong's ExCEL3 project, he has contributed to develop a unique Social Impact Assessment framework with the University and has applied it in a number of programme or project assessments. The Council's work on social impact assessment is still under his supervision. Anthony received his Bachelor of Social Work degree from The University of Hong Kong in 1992, and M.Phil in Social Sciences from the Hong Kong University of Science and Technology in 1997. He is now Ph.D candidate in the Department of Sociology of The University of Hong Kong. He is a Registered Social Worker in Hong Kong.

Juneyoung Rha

Korea
Professor, The Catholic University



Juneyoung Rha who has Ph.D. in Management Engineering and served as Senior Researcher and Lecturer at Research Center for CSR, KAIST, is currently teaching Department of Business Administration at the Catholic University of Korea as Assistant Professor. He has been constantly doing Research and Education involving Social Enterprise Ecosystem, Business Model, Social Impact Assessment, etc.

Steven Lee

USA
Fund Manager,
Stichting Spark



Steven Lee has worked in Impact Investment field for last 4 years from actively supporting mission driven businesses on the field, conducting hundreds of due diligence, designing investment process for such businesses and managing an impact fund which provides financing as well as much needed technical support in Africa, Middle East, Eastern Europe Central Asia and South Asia. Currently He is managing IGNITE Fund, a SME growth capital impact fund targeting to support promising businesses which operate in difficult post conflict countries and fragile states with the emphasis in job creation and reducing marginalization of communities. In 2013, Steven Lee worked with Work Together Foundation and SK's Happiness Foundation to visit dozens of mission driven businesses in over 20 countries to understand and learn about different models of social businesses doing important work in 3 continents around the world.

Hangje Yoo

Korea
Director, SK The Happiness
Foundation



Mr. Hangje Yoo was involved in a wide range of new projects at SK Energy, SK Networks, and others before leading the CRS team of SK Telecom for the social contribution of the company. Since his appointment as general manager of The Happiness Foundation, he has contributed to cementing the ecosystem of social enterprises by, among others, discovering and supporting innovative social enterprise models, fostering social entrepreneurs, and making impact investment.

Dukjun Lee

Korea
CEO, D3 Jubilee



Mr. Lee is an angel investor in Seoul and the Silicone Valley, who has been impact-investing since 2010. He founded D3 Jubilee in 2011, is currently engaged in D3+ Angel Investors' Club and D3 Impact Engine (an accelerating program) in Korea, and in the impact investment activities in Korea, the Silicone Valley and the frontier markets.

Gerry Higgins

UK
CEO, CEIS



Gerry is Chief Executive Officer at CEIS (Community Enterprise in Scotland) and a Director at the Social Value Lab, Ready for Business LLP, Big Issue Invest Scotland and Social Enterprise World Forum CIC. He brings over 30 years' experience in developing and running social enterprises and works with government agencies and third sector partners in the UK and internationally to develop supportive social enterprise ecosystems. His current work includes oversight of major programmes, to develop public sector markets for social enterprises, to build the capacity of social enterprises to create sustainable and effective businesses and to introduce new forms of social investment to support business start-up and growth. As CEO of the CEIS Group, Gerry leads a team of over 50 people to deliver business support, employability services, project consultancy, social research, social investment, business finance and event management. Gerry joined CEIS in 2006 having previously worked across the UK as the founding Chief Executive of Social Firms UK for 7 years. During this period Gerry was a founding director of Social Enterprise UK and worked with the DTI to draft and introduce the first UK Social Enterprise Strategy in 2002. Gerry is interested in social change and committed to social justice and has spent over 30 years working in the social enterprise sector to assist individuals, communities and enterprises to fulfil their potential.

Yunjong Wang

Korea
Senior Vice President,
Social Enterprise Team,
Corporate Partnership
Committee, SK SUPEX Council



Dr. Wang is the Senior Vice President of SK Group's Social Enterprise Team and leads the group's effort on promoting social entrepreneurship. SK's Social Enterprise activities include making direct and indirect investment and providing management support for social enterprises (more than 75 SEs so far), sponsoring a KAIST Social Enterprise MBA program as well as building platforms in which social enterprises can be supported, connected and cooperate. Prior to his role at SK Group SUPEX Council, He was a Senior Vice President, SK China and a chairman of Korean Chamber of Commerce in China. He also had a long-standing academic and research career including a managing director of Center for Regional Economic Studies, KIEP, Senior Research Fellow of Korea Institute for International Economic Policy.

Changgue Lim

Korea
Chief Operating Officer,
Korea Social Investment



Joshua(Changgue) Lim is the COO of Korea Social Investment which manages the Social Investment Fund of Seoul City Government. Before Joining KSI, he worked as the head of Global Investment Division of Samsung Investments, Seoul. Joshua has over 16 years of investment experience and 4 years in the macro economic research area, 13 years with Samsung Investments, 3 years with Samsung Life Insurance and 4 years with Samsung Economic Research Institute. Joshua is a graduate of Yonsei University, with a MA in economics.

Peter Holbrook

UK

Chair, SEWF Steering Committee



Closing Session

Peter Holbrook is CEO of Social Enterprise UK - the national body for social enterprise and a membership organisation. Social Enterprise UK, together with its members, is the voice for social enterprise. Prior to taking on this role Peter was CEO of Sunlight Development Trust. During his years at Sunlight Peter became one of the country's most well-respected social entrepreneurs, responsible for the regeneration, through social enterprise, of some of the UK's most deprived communities. He developed 'project sunlight', based in Gillingham, Kent, from its inception to become one of the country's most high-profile and award-winning 'community anchors'. In 2007, Peter was appointed to be one of the UK's Social Enterprise Ambassadors - a scheme supported by the Cabinet Office and coordinated by Social Enterprise UK. In this role he advocated for social enterprise through lobbying politicians, speaking at events and representing the sector in the media. In 2010, Peter was appointed as a member of the Cabinet Office's Mutual's Taskforce and Trustee of the Big Society Trust (overseeing delivery of Big Society Capital). In 2012, Peter was appointed a member of the EU Social Business Initiative Expert Group and took up the role of Chair of the Social Enterprise World Forum.

Matthew Roberts

UK

**Head, Sustainability,
Landmarc Support
Services Ltd.**



He is responsible for all sustainability issues across the business such as Waste, Water, Energy, Natural Capital and Social Value. He is the architect of Landmarc's Social Value strategy and the driving force behind the business's commitment to Business in the Community. Mat joined Landmarc in 2008 as National Rural Estate Manager looking after all aspects of one of the UKs largest land holdings, the MoD National Training Estate, over 220,000 Ha from the Orkney Isles to Cornwall. Prior to Landmarc, Mat was the Superintendent of Epping Forest on behalf of The City of London Corporation. During this time he was appointed a Freeman of the City of London. From 2000 to 2005 Mat was part of the leadership team that created Scotland's First National Park in Loch Lomond and the Trossachs. This followed 10 years working in Wales as the Chief Ranger on The Gower AONB. Mat is an alumni if the Cambridge University Programme for Sustainability Leadership. A Fellow of the RSA, Director of Cynnal Cymru(Sustainability Wales) Director of the Global Associating of Corporate Sustainability Officers, spent a decade as a Trustee of The Conservation Volunteers charity and almost 20 years helping organize the Hay International Festival. When not working or being a dad and husband, he capsizes Hobie Cats and falls off mountain bikes.

Jay Changjoon Kim

USA

**Appointee, the National
Economic Advisory Council**



Anyone looking for the embodiment of the American Dream would be hard-pressed to find a better example than Congressman Jay Kim. After arriving in Los Angeles to study engineering at U.S.C., Congressman Kim built a successful engineering firm, served as mayor of Diamond Bar, and won three terms as a U.S. Congressman. Today Congressman Kim is active in both Washington and Seoul, where he works tirelessly to develop relations and business opportunities between the two nations. He is the founder and president of the Jay Kim Future U.S.-Korea Foundation in Seoul, and serves President Park as an appointee to the National Economic Advisory Council.

Kwangtaek Lee

Korea

Professor, kookmin University



Special Session - Laws and Policies on Social Enterprise

Prof. Kwangtaek Lee is professor of law at the Kookmin University since 1994. He graduated from the College of Law at Seoul National University, and got his Dr. jur at the University of Bremen in Germany. He is a distinctive professional on labor and social issues at national and international level while he works as a founding member of the Korea Labor Institute, and the former presidents of the Korean Society for Labour Law(KSLL), the Korean Industrial Relations Research Association(KIRRA), and the Korean Association of Social Security Law(KASSL). Prof. LEE is the Vice President and the Executive Committee Member of the Geneva-based International Society for Labour and Social Security Law(ISL & SSL), He was a member of Labor Policy Advisory Committee of the National Assembly, Policy Advisory Committee of the Ministry of Labor and a Conciliator at the National Human Rights Commission of Korea(NHRCK). Prof. LEE was a member of the National Movement Committee for Overcoming Unemployment in 1998, and has been working since 2003 as a board member of the Work Together Foundation(WTF), the successor of the NMCOU. The WTG carries our diverse projects to promote social entrepreneurship through incubating and supporting social enterprise, including advocacy, campaigns and fundraising. He organized the biannual Asian Social Entrepreneurs Summit in Seoul since 2008. Now he is a member of the Organizing Committee of the Social Enterprise World Forum to be held in Seoul in October 2014.

Heewon Kang

Korea

Professor, Kyunghee University



Kang studied law as an undergraduate, and passed the 24th National Bar Examination in Korea. After completing his bar-required training at the Judicial Research and Training Institute, Kang moved to Germany and obtained a doctorate in law at the University of Freiburg. Kang is a practicing attorney today, specializing in medical relations and medical accidents. At the same time, he also teaches legal philosophy, legal sociology, and labor law at Kyunghee University. Books authored (co-authored) and translated by Kang so far include: *Gesetzesflut und rechtsfreier Raum*, 『General Provisions of the Civil Code』, 『Labor law』 and 『Labor philosophy』. Articles include: “Language as a tool for lawyers and their problems” “Greening of the law and green jurisprudence”, “The Conception of Damage and Human Dignity in the Civil Compensation Law” and a host of others on the themes of labor, the environment, language, and bioscience. Books authored (co-authored) and translated by Kang so far include: *Gesetzesflut und rechtsfreier Raum*, 『General Provisions of the Civil Code』, 『Labor law』 and 『Labor philosophy』. Articles include: “Language as a tool for lawyers and their problems” “Greening of the law and green jurisprudence”, “The Conception of Damage and Human Dignity in the Civil Compensation Law” and a host of others on the themes of labor, the environment, language, and bioscience.

Natalia Gladkikh

Russia

**Assistant Professor,
Russian State University
for the Humanities**



Author of more than 20 articles and 2 books related to social entrepreneurship and social advertising issues in Russia. In 2011, headed the first research of attitudes of business and society to social entrepreneurship products in Russia. In 2013, received a fellowship for field research of Korean experience in development of PSA and social entrepreneurship from the Korea Foundation. Member of the International Network for the Project and Program Evaluation.

Nuttaphong Jaruwannaphong

Thailand
**Director, Thai Social
Enterprise Office**



Trained as an architect and planner by profession. After graduated from Norway on Urban Ecological Planning, Nuttaphong has been working as the so-called 'Social Architect' since then on various roles both in public and private sector. Before joining the Thai Social Enterprise Office as the director in 2012, he has spent 3 years as a Project Lead of the collaboration project between Thailand and Denmark on urban environment and the remaining 4 years working as a director of the community division and strategic advisor for the Thai Health Promotion Foundation, the government agency to promote health and wellbeing. During the short interval period between the works for government, he also worked as a general manager for the real estate company aiming to be the first social enterprise of Thailand on housing & city development. He was also an initiator of many national initiatives and strategic institutions such as The National Progress Index, The Urban Development and Design Centre [UDDC], The Social Innovation Foundation, The Future Innovative Thailand Institute [FIT] etc.

SEWF 2014

사회적기업 월드포럼 2014

Social Enterprise World Forum 2014

Seoul, Korea

주최  **WT** 함께 일하는재단
Work Together Foundation 주관  **SEWF 2014 한국조직위원회**

후원  **SK**  **고용노동부**
Ministry of Employment and Labor
 **서울특별시**  **한국사회적기업진흥원**
Korea Social Enterprise Promotion Agency  **KOICA**
Korea International Cooperation Agency **한국국제협력단**

협력단체

국내  **KLI** 한국노동연구원
KOREA LABOR INSTITUTE  **한국사회투자**
KOREA SOCIAL INVESTMENT  **mysec**  **infomaster**
Public Strategy & Information Media Center  **서스틴베스트**
ESE Information, Analytics & Investment  **서울특별시사회복지협의회**
Social Council on Social Welfare

 **사회적기업학회**
Academy of Social Enterprise  **한국중앙자원봉사센터**
KOREA VOLUNTEER CENTER  **RISE** 한국사회적기업연구원  **노사발전재단**

해외  **BRITISH COUNCIL**  **Social Enterprise Alliance**  **SVA**
SOCIAL VENTURE ASSOCIATION  **asi** ACCELERATING SOCIAL IMPACT
CCC LTD.  **SOCIAL ENTERPRISE UK**  **SOCIALTRADERS**  **CEIS**

 **KESST**  **Korea Social Enterprise**  **Korea Social Enterprise**  **FSES**
Forum for Social Enterprise Studies