

「'14년 사회적기업가 육성사업」

「위탁운영기관명」 현황표

| | | | | |
|-----------|-------------------------------------|---------------|-----|--------------|
| 기 관 명 | (사)사회적기업연구원 | | | |
| 주 소 | (609-312) 부산시 금정구 중앙대로 1883 현대빌딩 2층 | | | |
| 사 업 담 당 자 | 소속 | (사)사회적기업연구원 | 소속 | (사)사회적기업연구원 |
| | 성명 | 이기석 | 성명 | 유철 |
| | 연락처 | 070-4135-0275 | 연락처 | 051-504-0275 |

1

기관 소개

* 기관소개, 비전, 목표 및 전략, 주요연혁, 창업 및 사회적기업 관련 주요 성과·활동 등

☐ **기관현황** (기관의 비전, 설립목표, 연혁 등)

- **(사)사회적기업연구원의 비전:** 사회적기업연구원은 사회적기업(Social Enterprise)에 대한 연구를 통하여 사회적기업의 활성화를 도모하는 공익연구기관이며 사회적기업에 대한 체계적인 연구와 지원방안에 대한 대안을 제안하기 위해 설립됨.
- **설립목표:**
 1. 사회적 경제와 사회적기업의 활성화 방안에 대한 연구조사.
 2. 복지국가 실현을 위해 사회적기업의 정책방안과 경쟁력 강화방안에 대한 연구수행.
 3. 사회적기업의 활성화를 위하여 국내외의 정책동향과 연구·조사자료를 제공, 정기적인 학술연구단체 결성, 네트워크 구성의 구심점의 역할을 수행.
 4. 사회적기업가를 양성하여 지역사회 경제활성화에 기여
 5. (예비)사회적기업 지정 및 인증을 통해 친사회적 경제 생태계 조성 및 사회적기업가 육성
- **연혁:**
 - 2006. 09 (사)사회적기업연구원 설립
 - 2009. 12 사회적기업 유공 노동부장관상 수상
 - 2010~2011 소셜벤처 부산·울산 권역 경연대회 개최
 - 2011~2014 사회적기업진흥원 '사회적기업가 육성사업 위탁운영기관'선정
 - 2011. 09 SK (재)행복나눔재단 <세상 사회적기업 스쿨-부산> 개강 및 진행 중
 - 2012. 07 (사)사회적기업연구원 원장 조영복, '사회적기업 육성' 국민포장 수상
 - 2014. 01 고용노동부<'14년 사회적기업 민간위탁지원기관> 선정
 - 기획재정부<협동조합 지원사업 수행기관> 선정
 - 행정안전부 <'14년 마을기업 중간지원기관> 선정

2

창업 지원 인프라

□ 지원인력 및 조직도

* 사회적기업가 육성사업 지원인력 현황

| 구분 | 성명 | 생년 월일 | 소속 및 직위 | 전 공 | 최종 학위 | 해당분야 경력 및 자격증 | 사업 참여율 (%) | 비고 |
|------|-----|----------|---------------------|-------|----------|---------------|------------------|-----|
| 총괄책임 | 남지우 | 55.02.15 | (사)사회적기업 연구원/센터장 | 무역학 | 학사 | 30년 / 경영지도사 | 100% | 근무중 |
| 담임멘토 | 이기석 | 64.06.06 | (사)사회적기업 연구원/연구원 | 해양환경학 | 박사 | 15년 / 해양공학 박사 | 100% | 근무중 |
| 매니저 | 유 철 | 64.08.12 | (사)사회적기업 연구원/연구원 | 경영학 | 학사 | 15년 / 펀드매니저 | 100% | 근무중 |
| 전문멘토 | 곽선화 | 69.09.29 | 부산대학교/교수 | 공학 | 박사 | 10년 / 전문멘토 | 30% | |
| 전문멘토 | 이종극 | 55.11.25 | 동의대학교/교수 | 공학 | 박사 | 10년 / 전문멘토 | 30% | |
| 전문멘토 | 안하원 | 59.07.25 | 부산사회적기업 협의회/회장 | 신학 | 석사 | 10년 / 전문멘토 | 30% | |
| 전문멘토 | 신경철 | 72.11.19 | (사)사회적기업 연구원/팀장 | 경영학 | 석사 | 15년 / 경영학 석사 | 30% | |
| 전문멘토 | 김왕의 | 81.08.27 | (사)사회적기업 연구원/팀장 | 경영학 | 석사 | 6년 / 경영학 석사 | 30% | |
| 전문멘토 | 류정란 | 79.02.01 | 부산대학교/교수 | 경영학 | 박사 | 5년 / 경영학 박사 | 30% | |
| 전문멘토 | 이나영 | 79.08.14 | 부산대학교/교수 | 경영학 | 박사 | 9년 / 경영학 박사 | 30% | |
| 전문멘토 | 조영복 | 57.09.16 | 부산대학교/교수 | 경영학 | 박사 | 25년 / 경영학 박사 | 10% | |

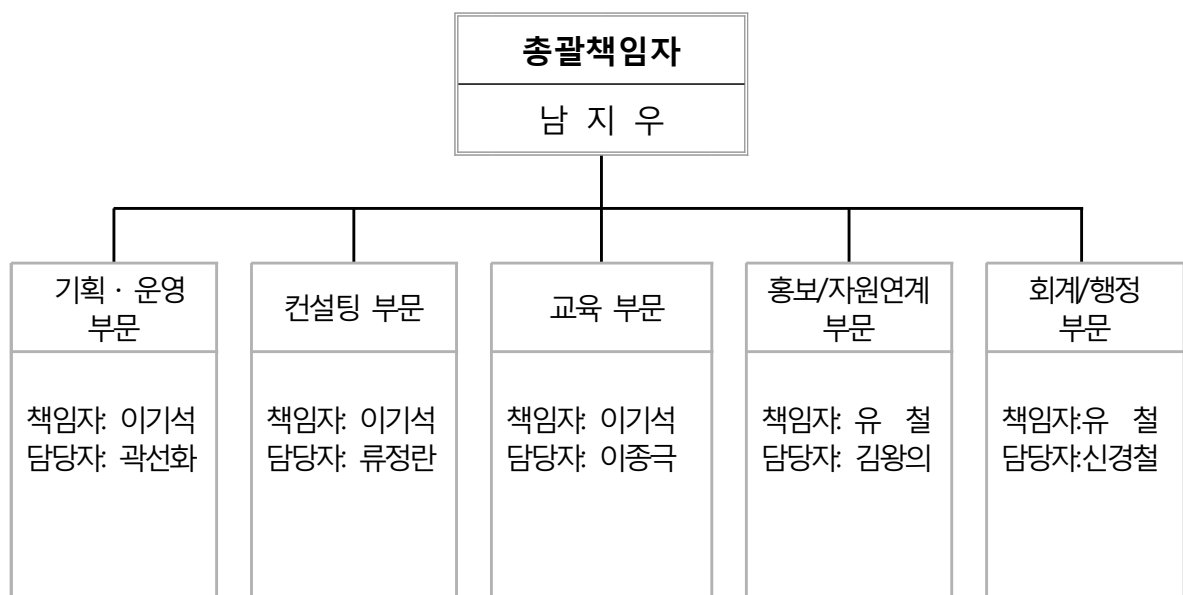

□ **창업 공간 지원**(지원공간 이미지 포함)

□ **외부 자원연계 현황**

| 구 분 | 자원연계 활용 계획 | 비고 |
|---------------------|--|--|
| 기업 연계 | <p>일반기업과 연계하여 시설 및 재정지원, 경영자문, 판로개척 등에 있어서 많은 도움을 받고 있음.</p> <p>현재 현대오일뱅크에서 창업팀 창업공간과 사회적기업가육성센터의 사무실 공간을 무상으로 지원받고 있음.</p> <p>기장군에 위치한 부산은행의 연수원을 창업팀들의 1박2일 WORKSHOP장소로 활용.</p> <p>1창업팀 1기업 결연맺기 행사 지원</p> | <p>현대자동차 현대오일뱅크 SK행복나눔재단 LG전자/부산은행</p> |
| 공공기관, 대학, 자치단체 등 연계 | <p>부산시청 사회적기업담당과장 및 담당주무관 2명, 해운대구청을 비롯한 각 구청 사회적기업 팀장 및 주무관들과 긴밀한 협조관계 유지.</p> <p>각 지역 구청주관으로 열리는 '착한장터'등을 이용하여 창업팀들의 제품을 판매할 계획임.</p> <p>경영컨설팅, 법률, 회계, 홍보 등 다양한 분야의 전문가들로 이루어진 프로포보협의회를 통해 창업팀들이 요구하는 전문멘토 시스템으로 활용할 계획임.</p> <p>부산지역 대학교와 연계하여 대학내의 창업동아리 및 사업에 관심있는 대학생들을 창업으로 연계시킴</p> | <p>부산시청 부산프로보노협의 회 부산시민센터 실업극복지원센터 사회연대은행 사회적기업육성부 산네트워크</p> |
| 언론사 등 연계 | <p>창업팀들의 가장 큰 애로사항 중의 하나가 창업팀의 제품과 회사이미지를 방송이나 신문에 홍보하는 것임. 따라서 지역신문이나 방송 미디어 등을 통해서 창업팀의 제품과 이미지 홍보에 적극 활용할 계획임.</p> | <p>부산일보/국제신문 KNN/부산시청자미 디어센터</p> |
| 사회적기업가 연계 | <p>선배창업들은 사업을 진행해 나가는 창업팀 대표들이 겪는 어려움과 고통을 이미 몸과 마음으로 겪은 사람들이며, 이들이 겪은 어려움과 사업진행의 노하우는 새로 창업을 하는 후배들에게 값진 교훈이 되고 있음.</p> <p>1창업팀 1사회적기업 결연 맺기 행사 등을 통해 창업지원과정을 졸업하고 사회에 진출하더라도 실질적인 많은 도움을 받을 수 있는 시스템을 만들 계획이며, 사회적기업과 연계함으로써 사회적기업 창업에 필요한 정보교환 및 애로사항 해결에 많은 도움을 받을 수 있음.</p> | <p>안심생활 및 사회적기업가육성 사업 선배창업팀</p> |

□ 창업 공간 지원

○ 창업 전용공간(지원공간 이미지 포함)

| | | | |
|---|--|--|-----------------------|
| 위 치 (소 재 지) | * 부산광역시 연제구 거제동 891-2 영남지역본부 현대오일뱅크 2층 | | |
| 육 성 팀 수 | 4 팀 | 보 유 면 적 | 180.83 m ² |
|  | |  | |

| | | | |
|--|--------------------------------|---|----------------------|
| 위 치 (소 재 지) | * 부산광역시 금정구 부곡동 299-1 부곡주유소 2층 | | |
| 육 성 팀 수 | 15 팀 | 보 유 면 적 | 84.64 m ² |
|  | |  | |

| | | | |
|---|----------------------------------|--|-----------------------|
| 위 치 (소 재 지) | * 부산광역시 해운대구 재송동 367-1 현대오일뱅크 2층 | | |
| 육 성 팀 수 | 16 팀 | 보 유 면 적 | 112.29 m ² |
|  | |  | |

○ 서비스 공간 및 기자재 보유(이미지 포함)

| | | | |
|------------------|---|----|--|
| 위 치 (소 재 지) | 부산광역시 동래구 온천동 1486 부산사회적기업센터 | | |
| 운 영 기 간 | 협약기간 내 계속 사용 | 현황 | - 회의실 120 m ² - 휴게실 등 220 m ² |
| 보 유 기 자 재 현 황 | 책상, 의자, 회의용 테이블, 냉장고, 회의시설, 음향시설, 프로젝터, 음료수 시설, 기타 편의시설 | | |





3

창업프로그램

☐ 멘토링 프로그램

| 구 분 | 운 영 계 획 | 비고 |
|-------|---|----|
| 담임멘토링 | 1) 담임멘토링 평가제 실시 2) 가족과 같은 분위기의 관계형성 3) 창업팀 간의 network 구축 지원 4) 선배창업팀들과의 network 구축 지원 5) 외부자원 연계창 6) 일일 담임멘토 일지 작성 7) 월별 창업팀 평가 기록부 작성 8) 총괄책임자, 담임멘토, 전문멘토 사이의 network 구축 | |

| 구 분 | 운 영 계 획 | 비고 |
|-------|--|-------------------|
| 전문멘토링 | 1) 전문멘토링 평가제 실시 2) 멘토pool 시스템 운영 3) 창업팀들의 자율적인 멘토선택 시스템 운영 4) 대면멘토링외 기타 멘토링 불가 5) 실제적인 전문멘토 기능인력 지원 6) 전문멘토 탈락 시스템 운영 | 3회/ 12시간 이상 |

□ 의무 교육 프로그램

- * 총 의무교육 주요내용 및 시간을 창업자(팀)이 확인할 수 있도록 작성
- ♦ **기본교육: 오리엔테이션(1박2일 WORKSHOP)**, 사회적기업의 개념 및 소개, 우리나라 사회적기업 현황과 과제, 국내외 사회적기업의 사례 연구, 사회적기업 비전 및 전략 수립, 사회적기업 소셜미션 진단 워크숍, 사회적기업가의 리더십, 사업계획서 수정 및 보완 (10시간)
- ♦ **사회적기업실무교육:** 사회적기업 설립과 인증제도, 사회적기업 지원정책, 사회적기업 어떻게 운영할 것인가, 사회적기업 탐방, 사회적기업가와의 만남, 사회적기업의 공공시장 진입전략, 마케팅, 시장개척, 영업 전략 - (10시간)
- ♦ **경영전략 및 법률일반:** 지적재산권 등 특허에 대한 이해, 자금계획 및 조달, 세무, 회계 기본 지식, 인사 관리, 노무 관리, 조직 관리(리더십, 동기부여 등), 법인 설립 관련 법률지식
- ♦ **기타:** 디자인 브랜드 - BI / CI, 창업 관련 정부사업 활용 전략, 창업팀간의 네트워크, 선배 창업팀과의 네트워크, 워크숍(자치회 활동, 사회적기업 방문 등) - 4시간

4

창업지원 특성화 프로그램

- * (권역 및 특화 지원기관 모두 작성) ① 권역별 위탁운영기관의 경우 기관의 강점 등을 기술하고, 타 위탁운영기관과의 차별화 등 서술 ② 특화(서울디자인재단, 부천문화재단, 안동대학교 산학협력단) 위탁운영기관의 경우 선정 업종의 특화된 사회적기업 창업지원 프로그램 서술

1) (예비)사회적기업 대상 인증사회적기업 진입 교육프로그램 실시

- ♦ 예비사회적기업을 대상으로 교육프로그램을 실시하여 인증사회적기업으로 성장할 수 있도록 컨설팅 프로그램 운영 중.

2) (예비)사회적기업가 지정 및 인증기관으로서 사회적기업가를 양성하기 위한 전문멘토pool을 보유하고 있음

3) 사회적기업 전문컨설팅 수행기관으로서 역량

- ♦ 일반인 대상 (예비)사회적기업 교육프로그램 실시
- ♦ 사회적기업가 양성교육 / 사회적기업 신규모델 발굴

4) 부산대학교 석사과정 및 리더과정을 연계하여 창업팀들이 사회적기업가로 성장할 수 있도록 적극 지원

5) (사)사회적기업연구원장의 강한 의지: (사)사회적기업연구원은 사회적기업가를 육성하기 위한 인적 물적 인프라를 완벽하게 갖추고 있는 통합지원이 가능한 연구기관임

* 후속연계 및 자체 지원 계획 등

| 구분 | 자원연계 종류 | 지원 내용 |
|------------|-----------------------------|---|
| 외부자원 활용 | 소상공인 공동협업화 지원사업 | 사회적경제에 진입할 수 있도록 업종별 협력지원 |
| | H-온드림 | 현대자동차 정모구 재단에서 선정된 창업팀들에게 재정 및 경영지원 |
| | 행복나눔재단 | SK그룹에서 사회적기업 모델 발굴, 육성, 투자 |
| | 정주영 창업대회 | Seed money투자를 통해 실전창업기회 제공 |
| | 뷰티풀펠로 | 2년에 걸쳐 창업 대표들에게 매월 150만원 정도의 생활비를 지원. 창업팀들에게 실질적인 도움이 됨. |
| | 사회적기업연계 | 기존 사회적기업과 연계, 멘토링 지원 및 공동 제품개발 및 생산, 공동마케팅 협조 지원 |
| | 한화, 유한킴벌리, LG | 환경분야의 예비형 사회적기업에 재정지원 |
| 내부자원 활용 | 창업공간제공 | 위탁기관의 지속적인 창업공간제공으로 창업허브역할 (현대오일뱅크, 현대자동차, 부산은행 협조) |
| | (예비)사회적기업 지정 | 육성기간내 (예비)사회적기업지정을 받지 못한 창업팀들을 대상으로 (예비)사회적기업 지정을 위한 후속지원 |
| | 사회적기업 인증 | (예비)사회적기업으로 지정받은 창업팀들을 사회적기업 인증을 받도록 적극적인 멘토링 후속지원 |
| | 기수별 창업팀동아리결성 | 상호정보교환, 네트워크, 기수별 내부거래 등을 통해 사업 활성화 지원 |
| | SNS 및 인터넷 카페를 이용한 지속적 관리 | SNS를 통해 지속적으로 사후관리를 하며, 창업팀의 행사에 초청하여 지속적인 유대관계를 유지 지원 |
| | 협동조합 설립 | 유사한 창업팀을 협동조합으로 연결하여 공동제품개발, 공동마케팅, 공동판매 등의 시너지효과로 연결시킴 |
| | 전담멘토링제 | 기수 상호간 업종별 교차멘토링제 실시로 기업성장 |